



IFG

Internationale Fortbildung GmbH

KursBuch

ONLINE & PRÄSENZ SEMINARE & KONGRESSE

2 | 2022

Frauen zeigen Zähne – Die Zahnmedizin der Zukunft

Ausgangssituation



Drei Jahre nach Bleaching und Kompositaufbau



© Prof. T. Attin

Fr. 23. + Sa. 24. September 2022 | Düsseldorf

WWW.IFG-KONGRESS.DE

ParoUP – Moderne Parodontologie und Implantologie heute (Teil 1)

Ausgangssituation



Sieben Jahre nach Rezessionsdeckung



© Prof. A. Kasaj

Fr. 18. + Sa. 19. November 2022 | Düsseldorf

WWW.IFG-KONGRESS.DE

WWW.IFG-FORTBILDUNG.DE



Meine Idee von Gesundheit: Innovation durch Inspiration.

Alle BFS Events finden Sie hier:
meinebfs.de/veranstaltungen

 **BFS**
health finance



Es gibt auch noch erfreuliche Nachrichten ...

Die Wirren der derzeitigen Ereignisse überschatten zur Zeit Vieles von dem, was es fernab aller politischen, wirtschaftlichen oder pandemischen Herausforderungen auch an erfreulichen Ereignissen für uns alle individuell gegeben hat und auf die wir uns in der nächsten Zeit freuen können.

Aus Sicht eines Fortbildungs- und Kongressveranstalters, wie der IFG, und Ihnen als Zahnärzt*innen zählt es zu den erfreulichen Dingen, dass im vergangenen Halbjahr auch wieder Präsenzveranstaltungen von Kongressen und Seminaren möglich waren. Ebenso war es von großer Freude zu sehen, wie die bestehenden Online-Angebote weiterhin auf regen Zuspruch gestossen sind. Die zahlreichen positiven Rückmeldungen haben uns darin bestärkt, diese Form der «On demand»-Veranstaltungen neben den nun wieder verstärkt stattfindenden Präsenzveranstaltungen weiterhin anzubieten und regelmässig zu aktualisieren.

Zu den erfreulichen Dingen zählt es auch, dass wir Sie für das kommende Halbjahr endlich auch wieder auf **drei Kongresse** gezielt aufmerksam machen dürfen, die sicher zu den Highlights des Programmangebots der IFG zählen:

1. Der **«Dental Summer»**, bei dem seit nunmehr zwölf Jahren 449 Kurse von 394 Referent*innen angeboten werden konnten. Die beeindruckende Zahl von insgesamt knapp 5500 überwiegend begeisterten Teilnehmern und Teilnehmerinnen verdeutlicht den Erfolg dieses attraktiven Angebotformates zusätzlich. Wir sind uns sicher, dass das abwechslungsreiche Gesamtprogramm der Veranstaltung auch in diesem Jahr wieder für viele jüngere Kolleginnen und Kollegen, aber auch für erfahrene Praktiker*innen und ganze Praxisteams eine Attraktion im Fortbildungskalender darstellt. Die gleichzeitig stattfindende Industrieausstellung mit mehr als 73 (!) verschiedenen Ausstellern wird das Erlebnis des «Dental Summers» sicher vollends abrunden. www.dentalsummer.de

2. Der erste IFG **«Frauenkongress»**, der ausschliesslich mit weiblichen Referentinnen zu unterschiedlichen Teilgebieten der Zahnmedizin bestritten wird und natürlich auch männlichen Zuhörern als gern gesehenen Teilnehmern offensteht. www.ifg-kongress.de

3. Der Kongress **«Knifflige Fälle»**, bei dem an zahlreichen komplexen Fällen praxiserprobte Lösungen von erfahrenen Kollegen*innen vorgestellt und diskutiert werden. Die Lösungen umfassen die Kombinationen verschiedenster Teilgebiete der Zahnmedizin, bei denen prothetische, implantologische, endodontologische, kieferorthopädische oder parodontologische Aspekte in die Planung und Behandlung mit einfließen. Auch als erfahrene Praktiker*in, aber ebenso als jüngere Kollegin oder jünger Kollege gilt es daher, diesen Kongress auf keinen Fall zu verpassen. www.ifg-kongress.de

In diesem Sinne freut sich das gesamte Team der IFG, Sie im kommenden Halbjahr bei der ein oder anderen erfreulichen Veranstaltung begrüßen zu dürfen und wünscht Ihnen, dass Sie und wir alle gesund und unbeschadet durch die Wirren dieser Zeit kommen.

Mit herzlichen Grüßen

Ihre



Wilhelm Hakim



Prof. Dr. Thomas Attin



Abschied von Dr. Wolfgang Drücke

Am 3. Februar dieses Jahres ist mit Dr. Wolfgang Drücke der Gründer des IFZ (der Vorgänger-Initiative der IFG) und langjährige Gesellschafter sowie Berater der IFG unerwartet infolge eines Unfalltodes von uns gegangen. Viele der regelmässigen Teilnehmer*innen der IFG-Veranstaltungen haben Dr. Drücke und seine herzliche Wesensart persönlich kennenlernen dürfen. Sie und alle Mitarbeitenden der IFG teilen die Trauer um den unersetzlichen Verlust von Dr. Drücke gemeinsam mit seiner Familie.

Wer Dr. Drücke persönlich kennenlernen durfte, war schnell von seinem intelligenten Humor, seiner grossen Allgemeinbildung und außergewöhnlichen Sprachgewandtheit sowie von seiner Warmherzigkeit erfasst. Es war stets wunderbar und eine Freude, sich mit ihm mündlich oder schriftlich auszutauschen. Es war immer spürbar, dass er seiner Umgebung und den Menschen um ihn herum immer wohlwollend zugewandt war.

Dr. Drücke wurde am 24. Januar 1947 in Lübeck geboren und blieb seiner Heimatstadt auch bei der Gründung seiner Praxis im Jahre 1975 treu. Er gründete die Praxis, nachdem er in Kiel, Freiburg und Berlin erfolgreich Zahnmedizin studiert hatte und erste Erfahrungen in der väterlichen Praxis in Lübeck hatte gewinnen können. Seine eigene Praxis expandierte schnell und schon bald genoss sie den Ruf einer exzellenten Anlaufstation für Patienten mit hohen Qualitätsansprüchen. Als Ausdruck von Dr. Drückes qualitätsorientierter Herangehensweise an die Zahnmedizin ist es zu verstehen, dass er schon früh in den erlesenen Kreis der Zahnärzte der «Neuen Gruppe» als Mitglied aufgenommen wurde.

Dr. Drücke war ein weit über die Alltagspraxis hinaus interessierter Kollege, der durch Besuche zahlreicher hochstehender Fortbildungen motiviert schon bald nach der Praxisgründung im Jahre 1978 das Informations- und Fortbildungszentrum (IFZ) in Lübeck eröffnete, aus dem im Jahre 2000 die IFG in ihrer heutigen Form hervorging.

Als Besonderheit umfasste das Programm des IFZ schon zu dieser frühen Zeit nicht nur exzellente Veranstaltungen zu praktischen Themen der Zahnmedizin auf höchstem Niveau, sondern auch tiefgründige Seminare, die sich der Persönlichkeitsbildung und individuellen Weiterentwicklung von Zahnärztinnen und Zahnärzten widmeten. Es war Dr. Drücke immer ein großes Anliegen, sowohl hinter dem Patienten als auch hinter dem Zahnarzt und den Praxismitarbeitern die Verletzlichkeit des Menschen zu sehen. Nach diesem Vorbild handelte Dr. Drücke beruflich wie auch privat.

Als einem Pionier in der Fortbildungslandschaft hat die deutsche Zahnärzteschaft Dr. Drücke viel zu verdanken. Er hat damit Wesentliches zum hohen Standard der Zahnmedizin in Deutschland beigetragen.

Wir werden das Andenken dieses grossartigen Menschen stets in Ehren halten.

Im Namen aller Mitarbeitenden der IFG

Wilhelm Hakim & Thomas Attin



„ Der Praxisalltag hält mich auf Trab.

Wie behalte ich dabei meine Zukunftspläne im Blick?

Was auch immer Sie bewegt – sprechen Sie mit uns!

[▶ apobank.de/fuer-zahnaerzte](https://apobank.de/fuer-zahnaerzte)

IHR IFG-TEAM



Wilhelm Hakim
Geschäftsführer



Prof. Dr. Thomas Attin
Wissenschaftlicher Berater



Jens Bönecke
Präsenzseminare



Nicole Bönecke
Anmeldung & Beratung



Ariane Diedrichs
Beratung



Jan Ellersiek
Beratung & Logistik



Christian Wiese
Beratung & Logistik



Ingrid Martin
Finanzbuchhaltung



Reni Birth
Grafik & Druck



Ferenc Hakim
Social Media



Knut Ingwersen
Webmaster



ST 2.5

IDEALER EINSTIEG IN DIE WELT DER LUPENBRILLEN

Eine leichte und sportliche Lupenbrille, mit 2.5-facher Vergrößerung - eine Anschaffung für's Leben.

Die TourPro ist der aktuelle Trendsetter unter den Sportfassungen. Neben der edlen Farbgebung überzeugt diese Brille durch komfortable Handhabung und ergonomisches Design.

Die SV-ST 2.5 ist in den Arbeitsabständen 350, 400 und 450 mm erhältlich.



SV 2.7

DIE PERFEKTE SYNTHESE AUS FORM UND FUNKTION

Leistungsstarke Konstruktion und minimales Gewicht - das sind die hervorstechenden Qualitätsmerkmale dieser Lupenbrille.

Ihre Optiken gewährleisten ein sehr großes Gesichtsfeld sowie herausragende Schärfentiefe bei einer 2.7-fachen Vergrößerung.

Die ergonomische Formgebung und praxisorientierte Bauweise machen diese Lupenbrille zu einem Instrument, das Ihre Arbeit einfach leichter macht.

Die starVision SV 2.7 ist in den Arbeitsabständen 350 und 400 mm erhältlich.





iMag XR

LEICHTGEWICHT IN PERFEKTION

Die iMag XR übertrifft alle im Markt erhältlichen 3.0-3.2 Optiken hinsichtlich Abbildung, Brillanz und Vergrößerung.

Ein spezifisches Gewicht von 38 g macht diese Lupenbrille zum perfekten Begleiter bei der täglichen Arbeit.

Die iMag XR ist in den Arbeitsabständen 350, 400 und 450 erhältlich.

MADE WITH
SWAROVSKI
OPTIK



iMag HD 3.5

PRÄZISION ULTRALEICHT

Diese Lupenbrille ist mit einem spezifischen Gewicht von nur 32 g deutlich leichter als vergleichbare Lupenbrillen anderer Hersteller mit 3.5-3.8 facher Vergrößerung. Die Brille besticht neben bestmöglicher Abbildungsqualität und einer hohen Vergrößerung zudem durch höchsten Tragekomfort.

Durch eine überragende Brillanz, Klarheit und Farbtreue haben Sie auch an langen Arbeitstagen immer den perfekten Durchblick.

Die iMag HD 3.5 ist in den Arbeitsabständen 350, 400, 450 und 550 mm erhältlich.

MADE WITH
SWAROVSKI
OPTIK

 starMed



iMag 6.0 TTL

HIGHEND OHNE KOMPROMISSE

Unsere innovativste Brille für Spezialanwendungen in der Chirurgie und Zahnmedizin zeigt maximale Abbildungsqualität und hundertprozentige Farbtreue.

Seine Brillanz und Klarheit erhalten die optischen Gläser durch Präzisionsanfertigungen im Mikrometerbereich und eine neuartige Glaszusammensetzung.

Die gesamte Optik überzeugt durch ein bruchfestes Aluminium-Gehäuse bei geringst möglichem Gewicht.

Die iMag 6.0 TTL ist in den Arbeitsabständen 350, 400 und 450 mm erhältlich.

MADE WITH
SWAROVSKI
OPTIK



iMag 4.5 UP

FLIP UP SYSTEM

In dieser Titanbrille haben wir das sportlich-elegante Design mit den Vorzügen des Materials vereint: Widerstandsfähigkeit, Flexibilität und geringes Gewicht. Hochwertiges Titan und beste Verarbeitung sorgen für lange Freude an dieser Lupenbrille.

Der Alleskönner zeichnet sich durch sehr hohe, 4,5-fache Vergrößerung bei großer Tiefenschärfe und gleichzeitig großem Sehfeld aus.

Mit einer überzeugenden Abbildungsqualität setzt diese Optik neue Maßstäbe. Die gesamte Konstruktion überzeugt durch ein bruchfestes Aluminium-Gehäuse bei einem geringst möglichem Gewicht.

Die iMag 4.5 UP ist in den Arbeitsabständen 350, 400 und 450 mm erhältlich.

MADE WITH
SWAROVSKI
OPTIK

 starMed



MADE WITH
SWAROVSKI
OPTIK

iMag TTL FILS

FULLY INTEGRATED LIGHT SYSTEM

Voll integrierte, kabellose Beleuchtung mit neuartiger Microlinsentechnik für unsere starMed iMag Kepler TTL Systeme made with Swarovski Optik.

Durch die neueste Entwicklung unserer Ingenieure ist es uns gelungen, eine kabellose LED-Beleuchtung, mit sehr hoher Leuchtkraft, bei minimalstem Gewicht und optimaler Gewichtsverteilung anzubieten.

- ▶ neue Microlinsentechnik, ▶ extra reduziertes Design, ▶ sehr hohe Lichtleistung bei minimalem Verbrauch
- ▶ optimale Gewichtsverteilung, ▶ schattenfreie, zentrierte Ausleuchtung

(Lieferbar für alle Neubestellungen und nachrüstbar für alle bestehenden iMag Kepler TTL Systeme made with Swarovski Optik).



iMag TTL/UP

Macro Line - Kepler Boost

MIT NUR „EINEM KLICK“, BEKOMMT IHR SYSTEM EIN UNGLAUBLICHES UPGRADE!

Mit der Macro Line von starMed erfährt ihr Kepler-System ein unglaubliches Upgrade.

Erhöhen sie die vorhandene Vergrößerung um den 1,5/2,0/2,5-fachen Faktor.

Der patentierte „twist&click“ Adapter ermöglicht einen komfortablen Einsatz der Macro Line.

Macro Line ist erhältlich in den gewünschten Arbeitsabständen 350/400/450/500mm und passt auf die Kepler-Systeme (Flip Up und TTL) von ZEISS und Swarovski Optik.



More info on YouTube
<https://bit.ly/3k5UOBo>

 starMed

starCam

Full-HD Video Kamera System

Einzigartig in der
Medizintechnik



starVision HD 3.5

Gestell Tourpro mit starCam

HOCHMODERNE HIGH-END-KAMERA FÜR
MEDIZINISCHE EINRICHTUNGEN

Hochauflösende Aufnahmen nach medizinischem Standard, Einzelbilder mit einer Auflösung von bis zu 13 Mio. Pixel und digitale Bildstabilisation sind nur einige der innovativen Features der **starCam**. Als weltweit erste portable Full-HD Kamera in der Medizintechnik ermöglicht sie die Dokumentation von Behandlungen und Operationen aus der Sicht des Behandlers und liefert damit herausragendes Material für Präsentationen, Schulungen und Qualitätssicherung (QMS).

Videoformat	Full HD Video (1980 x 1080 Pixel)
Anschlüsse	USB 3.0, USB 2.0 kompatibel
Bildrate	30 FPS
Bildstabilisation	ja
Einzelbildaufnahme	ja (Auflösung 13. Mio. Pixel)
System	Stationär und Portabel
Vergrößerung optisch	5.0 und 8.5
Vergrößerung digital	10.0-fach und 17.0-fach
Tiefenschärfe	5.0 = 65 mm / 8.5 = 50 mm
Arbeitsabstand	von 100 mm bis unendlich



Ihr Spezialist für Carl Zeiss Vision
und Carl Zeiss Meditec Lupenbrillen
in Deutschland.
Alle Brillen werden mit Gläsern
von ZEISS korrigiert.

Neben den abgebildeten Brillenmodellen sind
weitere Lupenbrillenmodelle von ZEISS erhältlich.



Alle Brillengestelle von **starMed** und ZEISS
sind kompatibel mit **starCam** sowie **starLight**.

EyeMag Pro F von ZEISS
mit **starCam** und **starLight nano³**

 **starMed**

starLight nano¹

Gewicht: 8 g
System: tragbare LED-Beleuchtung
Stromversorgung: Li-Ion Akku zum Einstecken
Betriebstemperatur: Max. 35°C
Adaptierbar für alle gängigen Lupenbrillen

Erhältliche Varianten:

nano 1.0: Bedienung manuell über stufenlosen Drehregler

nano 1.1: Bedienung intuitiv per Tastendruck



starLight nano²

Neueste optische Technologie
Über 90 klux gemessen bei einem Arbeitsabstand von
250 mm Perfekt abgegrenztes Leuchtfeld
Edel im Design

Erhältliche Varianten:

nano 2.0: Bedienung manuell über Drehregler

nano 2.1: Bedienung intuitiv per Tastendruck

starLight nano X1

Kabellose LED-Beleuchtung in der bewährten
starLight nano Qualität.
starLight nano X ist ein leichtes, formschönes,
kabelloses LED-Beleuchtungssystem mit Wechsel-
akku und Akku-Ladestation.



starLight nano³

Das **starLight nano³** ist eine leistungsstarke Beleuchtung für vielseitige Anforderungen. Funktionalität verbunden mit ästhetischem Design zeichnen dieses hoch entwickelte Lichtsystem aus. Im kompakten Lampenkörper befinden sich 3 LED: Eine weiße und zwei farbige. Die **weiße LED** garantiert die optimale Ausleuchtung des Behandlungsfeldes, die **orange LED** eignet sich für **Kompositver-**
arbeitung, damit der Aktivator nicht vorzeitig reagiert. **Blau** ist für Kariesdiagnostik und Sichtbarmachen von Kompositresten, während die **grüne LED** bei chirurgischen Anwendungen von Vorteil ist. Ein zusätzlicher Farbfilter ist also nicht mehr nötig.



starMed

Immer mehr Zahnärzte weltweit sind begeistert:

I



OccluSense®

Innovatives Handgerät für die digitale Okklusionsprüfung.

Setzen auch Sie ab sofort auf das preisgekrönte OccluSense®-System

- 60µ dünne, flexible Einweg-Drucksensoren erfassen statische sowie dynamische Okklusion
- Datenübertragung an OccluSense®-iPad-App per WLAN
- Rote Farbschicht markiert zusätzlich die okklusalen Kontakte auf den Zähnen Ihrer Patienten
- Vermeiden Sie Fehlbelastungen bei implantatgetragenen Suprakonstruktionen und beteiligter Strukturen
- Erkennen Sie Frühkontakte vor und während okklusaler Korrekturen sowie Fehlbelastungen auf der Laterotrusions- und Mediotrusionsseite
- Dokumentieren Sie okklusale Veränderungen während kieferorthopädischer Behandlungen
- Verbessern Sie die Kommunikation mit Ihren Patienten durch die visuelle Darstellung der Okklusion



Erhältlich
im dentalen
Fachhandel!



OccluSense®
by Bausch

WE MAKE OKCLUSION VISIBLE

Dr. Jean Bausch GmbH & Co. KG | Oskar-Schindler-Str. 4 | 50769 Köln
Tel.: 0221-709360 | Fax: 0221-70936-66 | info@occlusense.com | www.occlusense.com

Bausch and OccluSense are trademarks of Dr. Jean Bausch GmbH & Co. KG, registered in Germany and other countries. Apple and iPad are trademarks of Apple Inc., registered in the U.S. and other countries.



Wird durch:



Bundesministerium
für Wirtschaft
und Energie

Grund eines Beschlusses
des Deutschen Bundestages

Mehr Infos unter:
www.occlusense.com
und YouTube





I. Online-Seminare / Online-Kongresse	23 – 27
II. Zahnmedizinische- und Zahntechnische Fachgebiete	29 – 37
III. Strategische Unternehmensführung	39
IV. Persönlichkeitsbildende Themen	41
Referentenübersicht	17 – 19
Webinar	21
Dental Campus	42 – 43
Online-Seminare / Online-Kongresse	44 – 95
Präsenz-Seminare / Präsenz-Kongresse	96 – 212
Dental Summer	96 – 165

Instagram: ifg_fortbildung

Facebook: Internationale Fortbildungs GmbH

WIR ÜBER UNS – WIR FÜR SIE

IFG versteht sich als privater Anbieter qualitativ erstklassiger Weiterbildung auf ausgesuchten Gebieten. Dabei möchten wir die von Ihnen gewollte Entwicklung auf fachlicher, unternehmerischer und persönlichkeitsbildender Ebene unterstützen. Wir präsentieren anerkannte Referenten, Sie erleben nur vielfach bewährte und in der Praxis erprobte und überprüfte Aussagen und Anleitungen.

IFG besteht mit seinen Partnern seit über 44 Jahren und hat sich in dieser Zeit einen ausgezeichneten Ruf als unabhängiger Seminaranbieter erworben. Diesem Ruf fühlen wir uns uneingeschränkt zu Ihrem Nutzen verpflichtet. Durch unsere langjährige Tätigkeit und einem permanenten Feedback ist eine unabhängige Qualitätssicherung und hohe Aktualität gewährleistet. Es ist unser Bestreben, Ihnen einmalige, kompetente und begeisternde Veranstaltungen anzubieten.

Die Punktebewertung der Seminare erfolgt nach den überarbeiteten Richtlinien und Empfehlungen der **Bundeszahnärztekammer vom 1.1.2006** (in aktualisierter Fassung vom 18.6.2016).

IMPRESSUM

Internationale Fortbildungsgesellschaft mbH

Wohldstraße 22 • 23669 Timmendorfer Strand • Telefon (04503) 779933 • info@ifg-hl.de • www.ifg-hl.de
Geschäftsführer: Wilhelm Hakim • HRB 1664 Bad Schwartau

Bankverbindung:

Deutsche Apotheker- & Ärztebank Düsseldorf • IBAN: DE66 3006 0601 0004 9018 35 • BIC: DAAEDEDXXX

AGB & DATENSCHUTZ

Frisches Know-how für Ihre Idee von Gesundheit.

Ob auf Sylt, in den Alpen oder im heimischen Arbeitszimmer. Mit BFS health finance bekommen Sie Zugang zu vielen spannenden Veranstaltungen und relevanten Fortbildungen zu den unterschiedlichen Themen. Vom persönlichen Get-Together bis zum Health-Tech Online-Event, von Existenzgründung bis Praxisübergabe, hier vermitteln Ihnen erfahrene Branchenexperten echte Mehrwerte für Ihren Berufsalltag. Wir freuen uns, wenn Sie dabei sind: meinebfs.de/veranstaltungen





Bei Vorlage dieser Anzeige erhalten Sie 5 % Rabatt auf eine Wellnessanwendung Ihrer Wahl.

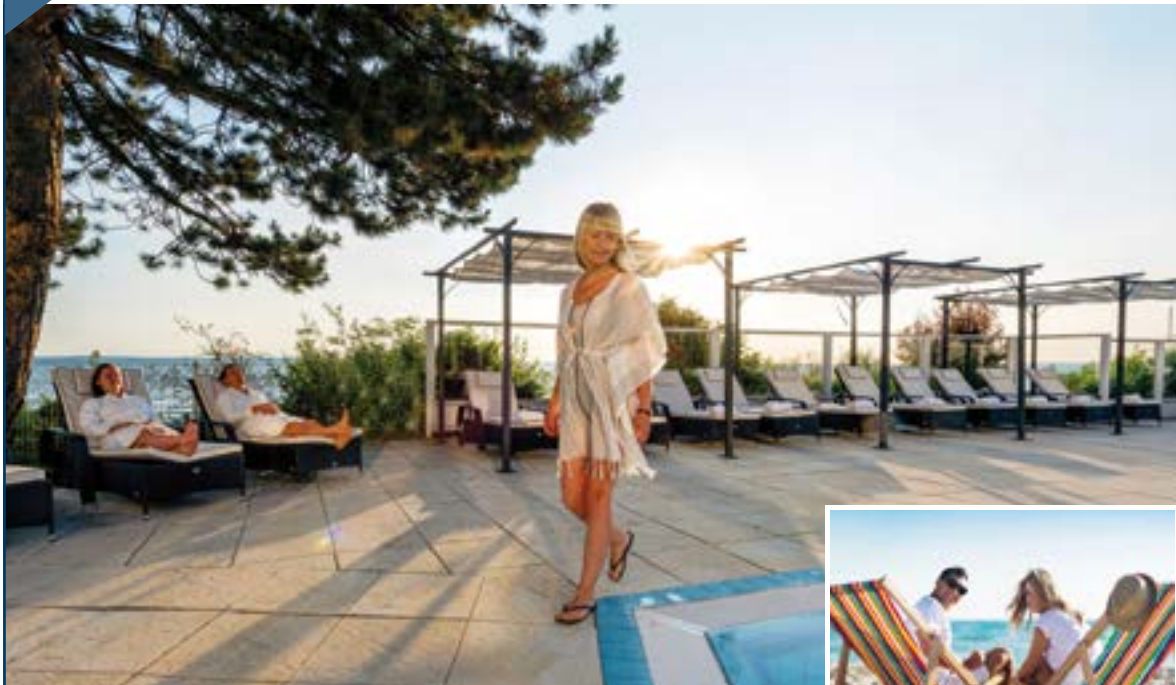

Mehr erleben...

...beim 13. Dental Summer 2022

Nach einem interessanten Tagungstag entspannen Sie direkt vor Ort im Maritim Seehotel Timmendorfer Strand. Hier erwarten Sie Eleganz und Komfort, hervorragende kulinarische Köstlichkeiten, persönlicher Service und vielfältige Freizeitmöglichkeiten.

Buchen Sie Ihre Übernachtung zum Dental Summer vom 29. Juni bis 2. Juli 2022

Das reichhaltige Maritim Frühstücksbuffet, die freie Nutzung der Meerwasserschwimmbäder außen und innen sowie täglich eine Flasche Wasser im Zimmer nach Bedarf sind inklusive.

Sonderpreis pro Zimmer und Nacht (ab drei Nächten)

Einzelzimmer Parkseite 145 € | Doppelzimmer Parkseite 205 €
Einzelzimmer Seeseite 185 € | Doppelzimmer Seeseite 245 €

REFERENTENÜBERSICHT

Ahlers, PD Dr. M. Oliver	45, 69, 127	Goldschmidt, Ralph.....	49
Al-Nawas, Prof. Dr. Dr. Bilal	141, 157	Göttfert, Dr. Florian.....	48, 155
Amoudadashi, Mahsa.....	201-203	Graetz, PD Dr. Christian	109, 210+211
Arweiler, Prof. Dr. Nicole	174+175, 210+211	Grieger-Langer, Suzanne.....	49
Attin, Prof. Dr. Thomas	44, 46, 47, 51, 53, 77, 95, 131, 151	Groot-Landeweer, Gert	170+171
Attin, Prof. Dr. Rengin	87, 174+175	Grötz, Prof. Dr. Knut A.	210+211
Avgerinos, Stavros.....	48	Güth, Prof. Dr. Jan-Frederik	75
Baak, Dr. Ben.....	93	Hajtó, Dr. Jan.....	55, 64, 92, 180+181
Bargholz, Dr. Clemens	44	Haller, Prof. Dr. Bernd.....	44, 47
Baumgartner, Paul Johannes	49	Hinz, Dr. Petra	165
Bekes, Prof. Dr. Katrin.....	85	Hofmann, Markus	166+167
Beuer, Prof. Dr. Florian	46	Hülsmann, Prof. Dr. Michael	44, 65
Blunck, Dr. Uwe.....	46, 60	Hürzeler, Prof. Dr. Markus.....	190+191
Bongard, Dr. Peter.....	147, 189	Ioannidis, Alexis.....	77
Borbonus, René.....	49, 94, 201-203	Jung, Prof. Dr. Ronald.....	73, 190+191
Bornstein, Prof. Dr. Michael.....	45	Kämmerer, PD Dr. Dr. Peer.....	125
Bücking, Dr. Wolfram	83	Kappel, Niko.....	48
Bumann, Prof. Dr. Axel	45, 48, 68, 143, 187	Kasaj, Prof. Dr. Dr. h.c. Adrian	125, 190+191
Chappuis, Prof. Dr. Vivianne	174+175	Kasperek, Yvonne.....	49, 133, 158, 174+175
Clauder, Dr. Thomas	44	Kaul, Dr. Alexander.....	49
Derra, Dr. Claus.....	45	Kern, Prof. Dr. Matthias	46, 61, 105, 178
Devigus, Dr. Alessandro.....	47	Klaiber, Prof. Dr. Bernd	117, 137, 193
Dhom, Prof. Dr. Günter	182	Klenke, Dr. Jan.....	111
Diemer, Dr. Josef	44	Kloss, PD Dr. Dr. Frank Rudolf	209
Domisch, Prof. Dr. Henrik	82	Knauf, Dr. Marko	163
Edelhoff, Prof. Dr. Daniel ...	44, 46, 58, 59, 177, 198+199	Köhler, Hans-Uwe L.....	49, 101, 119, 183, 201-203, 208
Egle, Prof. Dr. Ulrich T.	45	Krastl, Prof. Dr. Gabriel.....	44, 48
Fehmer, ZTM Vincent	79	Krutsch, PD Dr. habil. Werner	48
Fickl, Prof. Dr. Stefan	48, 70, 71, 123, 176	Kühnisch, Prof. Dr. Jan.....	44
Filipovic, Robert.....	135	Lange, Dieter.....	49
Fischedick, Mathias.....	201-203	Löhr, Jörg	201-203
Fischer, Dr. Kai.....	209	Lorenz, PD Dr. Jonas	141, 157, 210+211
Frankenberger, Prof. Dr. Roland	103	Lussi, Prof. Dr. Adrian	81
Fraseri, Dr. Iris	198+199	Maeda DDS, Prof. Yoshinobu	48
Frese, Prof. Dr. Cornelia	62	Mall, Martin	49
Göckler, Dr. Fabian.....	135	Manhart, Prof. Dr. Jürgen.....	63, 198+199
		Marquardt, Dr. Siegfried	48, 149



charly
by solutio

Die Zahnarztsoftware charly

Das Herz in der digital vernetzten Zahnarztpraxis

charly unterstützt Sie in allen Praxisprozessen und ermöglicht Ihnen maximalen wirtschaftlichen Erfolg, mehr Honorarsicherheit, kontinuierliche Qualitätssteigerung und spürbare Zeitersparnis. Zum Wohl Ihrer Praxis und Ihrer Patienten.

Sie sind Neugründer oder interessieren sich für einen Softwarewechsel? Lernen Sie charly kennen.

Jetzt Demo-Termin vereinbaren!

www.solutio.de/charly



REFERENTENÜBERSICHT

Mehl, Prof. Dr. Dr. Albert	46	Schmidt-Westhausen, Prof. Dr. Andrea	82, 174+175
Meyer, Prof. Dr. Dr. h.c. Georg.....	45	Schmitter, Prof. Dr. Marc	45
Meyer-Lückel, Prof. Dr. Hendrik.....	47	Schubert, Janine	135
Müller, Prof. Dr. Dr. h.c. Frauke	46, 86, 174+175	Schwarz, Hubert.....	49
Müller, Dr. Joachim.....	139, 195, 212	Schwenk, Dr. Thomas.....	48, 155
Nänni, PD Dr. Nadja	174+175	Seeher, Dr. Wolf-Dieter.....	45, 206
Naumann, Prof. Dr. Michael.....	46	Siegmund, Dr. Mathias.....	153
Nolte, Dr. Jens	179	Spitzer, Prof. Dr. Manfred	201-203
Ohlendorf, PD Dr. Dr. Daniela	48	Stamos, Thanos.....	48
Oliveira, Prof. Dr. Marcella Esteves.....	47	Stein, Prof. Dr. Jamal M.	210+211
Otto, Dr. Rebecca.....	174+175	Striegel, Dr. Marcus	155
Paqué, Dr. Pune Nina.....	47, 57	Strunz, Dr. Dr. Anette	141, 157
Paris, Prof. Dr. Sebastian	47	Tafuro, Francesco	90, 91, 201-203
Passia, PD Dr. Nicole	174+175	Tauböck, PD Dr. Tobias	47
Peroz, Prof. Dr. Ingrid	174+175	Tellmann, Dr. Moritz.....	159, 166+167
Petersilka, Prof. Dr. Gregor	210+211	Tesch, Dana	44, 45, 46, 47, 48
Pörksen, Prof. Dr. Bernhard	201-203	Tissot, Dr. Oliver	49
Pospiech, Prof. Dr. Peter	46	Tolan, Prof. Dr. Metin.....	201-203
Prandtner, ZTM Otto	58, 177, 198+199	Türp, Prof. Dr. Jens	45
Qureshi, Dr. Tif.....	56	Verra, Stefan	49, 192
Radlanski, Prof. Dr. Dr. Ralf J.	87, 173	von Fournier, Dr. Dr. Cay	88, 89
Rathe, Dr. Florian	115	von Stengel, PD Dr. Simon.....	166+167
Ratka-Krüger, Prof. Dr. Petra	174+175	Walla, Sven M.....	182
Rau, Oliver.....	48	Wallkamm, Dr. Beat	190+191
Rechenberg, PD Dr. Dan	44	Wegehaupt, PD Dr. Florian	47
René, Borbonus.....	94	Weiger, Prof. Dr. Roland	84
Reusch, Dr. Diether.....	170+171	Wiedey, RA Carsten.....	157
Sader, Prof. Dr. mult. Robert.....	157	Winkler, Prof. Dr. János	49, 159, 166+167
Sahrman, PD Dr. Philipp	74, 210+211	Woelber, Prof. Dr. Johan	190+191
Sailer, Prof. Dr. Irena.....	46, 79	Wolfart, Prof. Dr. Stefan	46, 141, 210+211
Saneke, Dr. Bernhard.....	184+185, 201-203	Wolff, Prof. Dr. Diana.....	47, 174+175
Schäfer, Dr. Oliver	113	Zehnder, Prof. Dr. Matthias	44
Schiegnitz, PD Dr. Dr. Eik	141	Ziebold, Prof. Dr. Dirk.....	210+211
Schlichting, Dr. Ralf.....	44, 67, 145, 161, 176, 207	Zimmer, Prof. Dr. Stefan	47
Schlüter, Prof. Dr. Nadine	174+175, 190+191	Zirkel, Dr. Christoph.....	107, 129
Schmidlin, Prof. Dr. Patrick.....	121, 190+191	Zitzmann, Prof. Dr. Nicola.....	46, 198+199

Wenn es um Ihre Finanzen geht, legen wir einen Zahn zu

Denn als Bank beraten wir Sie kompetent zu Abrechnungs- und Finanzdienstleistungen

Von der Einzelfall-Lösung bis zur vollumfänglichen Betreuung rund um Privatabrechnung, Finanzierung, Geldanlage und Existenzgründung.

Infos und Beratung unter [mediservbank.de](https://www.mediservbank.de)



 **mediserv** Bank

ONLINE-AKTUALISIERUNG DER RÖNTGEN-FACHKUNDE

Für Zahnärztinnen und Zahnärzte

Mittwoch, 14.09.2022 | 13–20 Uhr

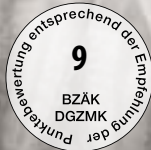

Diese Online-Fortbildung ist als Aktualisierung des „Röntgenscheins“ vom Regierungspräsidium Tübingen anerkannt und bildet die folgenden Themen ab:

- Röntgentechnik
- Gerätekunde
- Strahlenschutz von Patient und Personal
- Anatomie
- Kasuistiken
- gesetzliche Vorschriften
- Qualitätssicherung

Alle Zahnärztinnen und Zahnärzte müssen mindestens alle 5 Jahre einen anerkannten Kurs zur Aktualisierung der Röntgen-Fachkunde besuchen.

Anmeldung und weitere Informationen unter:

ifg-afs.ddz-info.de

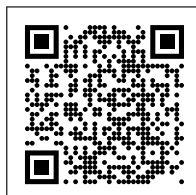

Konstant überragende Qualität



Intensiv SA
Via al Molino 107
6926 Montagnola
Schweiz

Für Bestellungen:
Tel. 04503 779933
info@ifg-hl.de
www.intensivswiss.de



I. ONLINE-SEMINARE / ONLINE-KONGRESSE

ÄSTHETISCHE ZAHNHEILKUNDE

9844	verfügbar bis 31.12.22 Das tägliche Brot in der Praxis – Update Zahnerhaltung – Teil 1 Prof. Dr. Thomas Attin, Dr. Alessandro Devigus, Prof. Dr. Bernd Haller, Prof. Dr. Hendrik Meyer-Lückel, Prof. Dr. Marcella Esteves Oliveira, Dr. Pune Nina Paqué, Prof. Dr. Sebastian Paris, PD Dr. Tobias Tauböck, Dana Tesch, PD Dr. Florian Wegehaupt, Prof. Dr. Diana Wolff, Prof. Dr. Stefan Zimmer	ONLINE-KONGRESS	47
9901	verfügbar bis 31.12.22 Komposit leicht gemacht – Eine praktisch-orientierte und fundierte Fortbildung Prof. Dr. Thomas Attin	ONLINE-SEMINAR	51
9846	verfügbar ab 01.07.22 bis 31.12.22 Zahnhalbläsionen – Praxiserprobte Tipps & Tricks zur Versorgung und Prävention Prof. Dr. Thomas Attin	ONLINE-SEMINAR	53
9906	verfügbar bis 31.12.22 Ästhetische Zahnheilkunde von Ä-Z Dr. Jan Hajtó	ONLINE-SEMINAR	55
9810	verfügbar bis 31.12.22 Ortho Principles and Clear Aligner – Part 1 of ABB Dr. Tif Qureshi	ONLINE-SEMINAR	56
9807	verfügbar bis 31.12.22 Bleaching A-Z Dr. Pune Nina Paqué	ONLINE-SEMINAR	57
9819	verfügbar bis 31.12.22 Interdisziplinäre Zusammenarbeit leicht gemacht Prof. Dr. Daniel Edelhoff, ZTM Otto Prandtner	ONLINE-SEMINAR	58
9902	verfügbar bis 31.12.22 Vollkeramik leicht gemacht – Behandlungskonzepte für die moderne Praxis Prof. Dr. Daniel Edelhoff	ONLINE-SEMINAR	59
9804	verfügbar bis 31.12.22 Grundlagen der Adhäsivtechnik Dr. Uwe Blunck	ONLINE-SEMINAR	60
9821	verfügbar bis 31.12.22 Adhäsivbrücken – bewährter minimal invasiver Zahnersatz Prof. Dr. Matthias Kern	ONLINE-SEMINAR	61
9823	verfügbar bis 31.12.22 Faserverstärkte Komposite in der Zahnheilkunde – Einzelzahnersatz und postodontische Versorgung tief zerstörter Zähne Prof. Dr. Cornelia Frese	ONLINE-SEMINAR	62
9829	verfügbar ab 01.07.22 bis 31.12.22 Indirekte Restaurationen in der Zahnerhaltung – Inlays, Onlays, Teilkronen Prof. Dr. Jürgen Manhart	ONLINE-SEMINAR	63
9817	verfügbar bis 31.12.22 Functional and Esthetic Anterior Laminate Veneers – Theory and Clinical Application Dr. Jan Hajtó	ONLINE-SEMINAR	64

IHRE CHANCE ZU MEHR ERFOLG!

www.DGZI.de

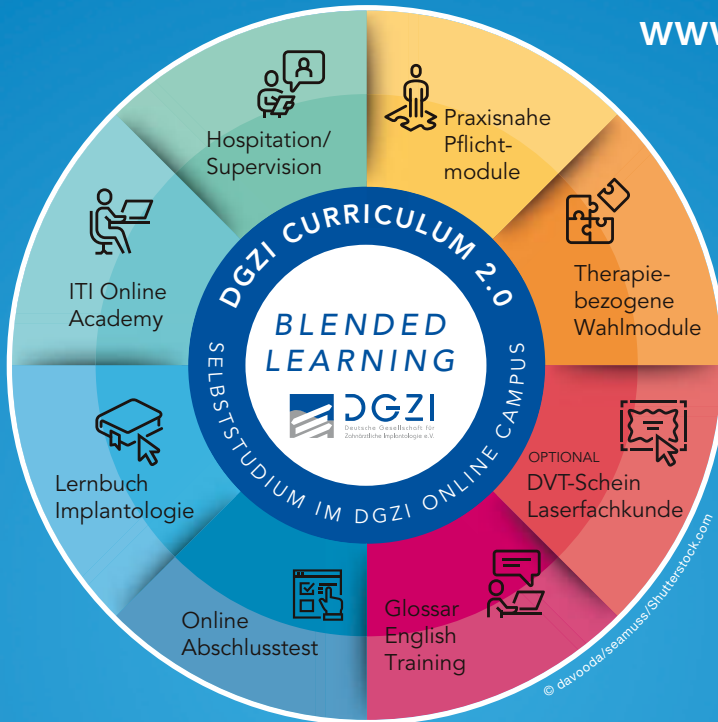

Curriculum Implantologie

Jederzeit starten im DGZI Online Campus

- ITI Online Academy Zugang inklusive während des Curriculums
- Praxisbezogene Pflicht- und therapiebezogene Wahlmodule
- Online Abschlussklausur
- Für Mitglieder reduzierte Kursgebühr: 4.900 Euro

Bei Abschluss einer mindestens dreijährigen Mitgliedschaft in der DGZI,
ansonsten Kursgebühr: 5.950 Euro

Informationen, Termine und Anmeldung unter www.DGZI.de
sowie im aktuellen Fortbildungskatalog auf der Homepage.

I. ONLINE-SEMINARE / ONLINE-KONGRESSE

ENDODONTIE

9851	verfügbar bis 31.12.22	ONLINE-KONGRESS	44
	Endo-Komplett – Fit für die Praxis!		
	Von den Grundlagen bis zur Restaurativen Versorgung		
	Prof. Dr. Thomas Attin, Dr. Clemens Bargholz, Dr. Thomas Clauder, Dr. Josef Diemer, Prof. Dr. Daniel Edelhoff, Prof. Dr. Bernd Haller, Prof. Dr. Michael Hülsmann, Prof. Dr. Gabriel Krastl, Prof. Dr. Jan Kühnisch, PD Dr. Dan Rechenberg, Dr. Ralf Schlichting, Dana Tesch, Prof. Dr. Matthias Zehnder		
9802	verfügbar bis 31.12.22	ONLINE-SEMINAR	65
	Erfolgreiche Endodontie: Ein Konzept für die Praxis!		
	Prof. Dr. Michael Hülsmann		
9812	verfügbar bis 31.12.22	ONLINE-SEMINAR	67
	Moderne endodontische Behandlungskonzepte – ein Update –		
	Dr. Ralf Schlichting		

FUNKTIONSANALYSE UND -THERAPIE

9852	verfügbar bis 31.12.22	ONLINE-KONGRESS	45
	Funktion Total –		
	Wie Sie in Ihrer Praxis Funktionsstörungen erkennen, behandeln und verhindern		
	PD Dr. M. Oliver Ahlers, Prof. Dr. Michael Bornstein, Prof. Dr. Axel Bumann, Dr. Claus Derra, Prof. Dr. Ulrich T. Egle, Prof. Dr. Dr. h.c. Georg Meyer, Prof. Dr. Marc Schmitter, Dr. Wolf-Dieter Seeher, Dana Tesch, Prof. Dr. Jens Türp		
9909	verfügbar bis 31.12.22	ONLINE-SEMINAR	68
	Klinische Funktionsanalyse und Manuelle Strukturanalyse in der täglichen Praxis (CMD-I)		
	Prof. Dr. Axel Bumann		
9811	verfügbar bis 31.12.22	ONLINE-SEMINAR	69
	Bruxismus, CMD und Restauration		
	PD Dr. M. Oliver Ahlers		

IMPLANTOLOGIE / PARO

9808	verfügbar bis 31.12.22	ONLINE-SEMINAR	70
	Weichgewebsmanagement um Zähne		
	Prof. Dr. Stefan Fickl		
9818	verfügbar bis 31.12.22	ONLINE-SEMINAR	71
	Weichgewebsmanagement um Implantate		
	Prof. Dr. Stefan Fickl		
9822	verfügbar bis 31.12.22	ONLINE-SEMINAR	73
	Risikominimierung in der Implantologie – Was kann ich von Komplikationen lernen?		
	Prof. Dr. Ronald Jung		
9805	verfügbar bis 31.12.22	ONLINE-SEMINAR	74
	Patienten mit Parodontitis und Peri-Implantitis erfolgreich behandeln		
	PD Dr. Philipp Sahrman		

I. ONLINE-SEMINARE / ONLINE-KONGRESSE

PROTHETIK / TEILPROTHETIK / REKONSTRUKTION

9843	verfügbar bis 31.12.22	ONLINE-KONGRESS	46
	Prothetik Update – Womit Sie in der Praxis Erfolg haben		
	Prof. Dr. Thomas Attin, Prof. Dr. Florian Beuer, Dr. Uwe Blunck, Prof. Dr. Daniel Edelhoﬀ, Prof. Dr. Matthias Kern, Prof. Dr. Dr. Albert Mehl, Prof. Dr. Dr. Frauke Müller, Prof. Dr. Michael Naumann, Prof. Dr. Peter Pospiech, Prof. Dr. Irena Sailer, Dana Tesch, Prof. Dr. Stefan Wolfart, Prof. Dr. Nicola Zitzmann		
9815	verfügbar bis 31.12.22	ONLINE-SEMINAR	75
	Komplexe prothetische Fälle erfolgreich lösen		
	Prof. Dr. Jan-Frederik Güth		
9826	verfügbar bis 31.12.22	ONLINE-SEMINAR	77
	Total-Sanierung von Erosions-Gebissen: Schrittweises Vorgehen mit direkten und indirekten Restaurationen		
	Prof. Dr. Thomas Attin, Dr. Alexis Ioannidis		
9825	verfügbar bis 31.12.22	ONLINE-SEMINAR	79
	Rekonstruktive Zahnmedizin in Zeiten der Digitalisierung		
	ZTM Vincent Fehmer, Prof. Dr. Irena Sailer		

PROPHYLAXE

9806	verfügbar bis 31.12.22	ONLINE-SEMINAR	81
	Prophylaxe in der modernen Zahnarztpraxis		
	Prof. Dr. Adrian Lussi		

ZAHNMEDIZIN ALLGEMEIN

9845	verfügbar bis 31.12.22	ONLINE-KONGRESS	48
	DGSZM Jahreskongres		
	Stavros Avgerinos, Prof. Dr. Axel Bumann, Prof. Dr. Stefan Fickl, Dr. Florian Göttfert, Niko Kappel, Prof. Dr. Gabriel Krastl, PD Dr. habil. Werner Krutsch, Prof. Yoshinobu Maeda DDS, Dr. Siegfried Marquardt, PD Dr. Dr. Daniela Ohlendorf, Oliver Rau, Dr. Thomas Schwenk, Thanos Stamos, Dana Tesch		
9828	verfügbar bis 31.12.22	ONLINE-SEMINAR	82
	Mundschleimhauterkrankungen: Veränderungen erkennen – Ein Muss in der täglichen Praxis		
	Prof. Dr. Henrik Dommisch, Prof. Dr. Andrea Maria Schmidt-Westhausen		
9908	verfügbar bis 31.12.22	ONLINE-SEMINAR	83
	Dentale Trickkiste		
	Dr. Wolfram Bücking		
9813	verfügbar bis 31.12.22	ONLINE-SEMINAR	84
	Das Zahntrauma – Was sollte der Zahnarzt wissen und tun?		
	Prof. Dr. Roland Weiger		
9803	verfügbar bis 31.12.22	ONLINE-SEMINAR	85
	Kinderzahnmedizin – Ein Update für die Praxis		
	Prof. Dr. Katrin Bekes		
9814	verfügbar bis 31.12.22	ONLINE-SEMINAR	86
	Alterszahnmedizin von A-Z		
	Prof. Dr. Dr. Frauke Müller		

I. ONLINE-SEMINARE / ONLINE-KONGRESSE

KIEFERORTHOPÄDIE

9809 verfügbar bis 31.12.22 **ONLINE-SEMINAR** 87
Kieferorthopädie im Milch- und Wechselgebiss mit praxisrelevanten Tipps & Tricks.
 Prof. Dr. Rengin Attin, Prof. Dr. Ralf J. Radlanski

PRAXISMANAGEMENT UND -ORGANISATION / UNTERNEHMENSFÜHRUNG

9827 verfügbar bis 31.12.22 **ONLINE-KONGRESS** 49
Best of Best Day
 Paul Johannes Baumgartner, René Borbonus, Ralph Goldschmidt, Suzanne Grieger-Langer, Yvonne Kasperek, Dr. Alexander Kaul, Hans-Uwe L. Köhler, Dieter Lange, Martin Mall, Hubert Schwarz, Dr. Oliver Tissot, Stefan Verra, Prof. Dr. János Winkler

9847 verfügbar bis 31.12.22 **ONLINE-SEMINAR** 88
20 Stunden neue Zeit – pro Woche!
 Dr. Dr. Cay von Fournier

9848 verfügbar bis 31.12.22 **ONLINE-SEMINAR** 89
UnternehmerEnergie 5.0 – Mit neuer UnternehmerEnergie den PraxisErfolg gestalten
 Dr. Dr. Cay von Fournier

9907 verfügbar bis 31.12.22 **ONLINE-SEMINAR** 90
Unternehmen Zahnarztpraxis – Bausteine des Erfolgs
 Francesco Tafuro

9816 verfügbar bis 31.12.22 **ONLINE-SEMINAR** 91
Online-Marketing für die Zahnarztpraxis
 Francesco Tafuro

9904 verfügbar bis 31.12.22 **ONLINE-SEMINAR** 92
Die Datengetriebene Zahnarztpraxis – Mehr Praxiserfolg durch Planung und Kontrolle
 Dr. Jan Hajtó

9824 verfügbar bis 31.12.22 **ONLINE-SEMINAR** 93
Fit für die Praxis
 Dr. Ben Baak

KOMMUNIKATION / GESPRÄCHSFÜHRUNG / RHETORIK / KÖRPERSPRACHE

9827 verfügbar bis 31.12.22 **ONLINE-KONGRESS** 49
Best of Best Day
 Paul Johannes Baumgartner, René Borbonus, Ralph Goldschmidt, Suzanne Grieger-Langer, Yvonne Kasperek, Dr. Alexander Kaul, Hans-Uwe L. Köhler, Dieter Lange, Martin Mall, Hubert Schwarz, Dr. Oliver Tissot, Stefan Verra, Prof. Dr. János Winkler

RB verfügbar bis 31.12.22 **ONLINE-SEMINAR** 94
Die Kraft der Rhetorik – 3 x 3 Impulse
 René Borbonus

9801 verfügbar bis 31.12.22 **ONLINE-SEMINAR** 95
Erfolgreich Präsentieren – Optimierung von Vorträgen, Postern und wissenschaftlichen Publikationen
 Prof. Dr. Thomas Attin

Wir finden, wonach Sie suchen

Vollautomatisierte Röntgenbefundung
mit künstlicher Intelligenz (KI)

The logo for synMedico, featuring the word 'synMedico' in a white sans-serif font with a white curved line above the 'y' and 'M'.



✓ **KI-RÖNTGENBEFUNDUNG**

Wieviel Zeit kostete Sie die Befundung?

Per Knopfdruck farbige Detektion und automatischer Dokumentation mit dentalXrai. Lassen Sie Ihre Befundung bestätigen – das erleichtert die Arbeit und spart Zeit.

✓ **KONTAKTLOSE PATIENTENAUFNAHME**

Kennen Sie die Bedürfnisse Ihrer Patienten schon vor dem Besuch?

Mit der Online-Anamnese und weiteren digitalen Formularen entlasten Sie das Team und holen Ihre Patienten bereits zu Hause ab – stressfreies Einchecken für Patient und Team

✓ **PATIENTENKOMMUNIKATION**

Wie viele Therapieempfehlungen werden tatsächlich behandelt?

Der weltweit größte Pool an medizinischen 3D-Videos und über 10.000 Illustrationen unterstützt Sie dabei, Ihre Patienten informativ und vertrauensvoll zu beraten. Das macht die Therapieempfehlung greifbar.

The logo for synMedico, featuring the word 'synMedico' in a blue sans-serif font with a blue curved line above the 'y' and 'M', and the website address 'www.synmedico.de' below it.

Sie möchten mehr dazu erfahren? Gern stellen wir Ihnen infoskop und die vielen Vorteilen für Ihre Praxis im Detail vor.

Vereinbaren Sie am besten noch heute Ihren Termin – telefonisch unter +49 561 766 406-130 oder per E-Mail unter kontakt@synmedico.de.

II. ZAHNMEDIZINISCHE- UND ZAHNTECHNISCHE FACHGEBIETE

ÄSTHETISCHE ZAHNHEILKUNDE				
IA	Sa. 4.6.22	Bad Segeberg	WORKSHOP	179
	Inman Aligner & ClearSmile Aligner Zertifizierung!			
	Dr. Jens Nolte			
5152	Mi. 29.6.22 (10-18h)	Timmendorfer Strand	WORKSHOP	103
	Kompositrestaurationen – es ist einfacher als Sie denken			
	Prof. Dr. Roland Frankenberger			
5153	Mi. 29.6.22 (10-18h)	Timmendorfer Strand	WORKSHOP	105
	Adhäsivbrücken und Adhäsivattachments – bewährter minimal invasiver Zahnersatz			
	Prof. Dr. Matthias Kern			
5161	Do. 30.6.22 (9-17h)	Timmendorfer Strand	VORTRAG	117
	Frontzahnrestauration mit Komposit			
	Prof. Dr. Bernd Klaiber			
5168	Do. 30.6.22 (10-18h)	Timmendorfer Strand	WORKSHOP	131
	Bisshebung des Erosions- und Abrasionsgebisses mit direkter Adhäsivtechnik			
	Prof. Dr. Thomas Attin			
5171	Fr. 1.7.22 (9-17h)	Timmendorfer Strand	WORKSHOP	137
	Frontzahnrestauration mit Komposit			
	Prof. Dr. Bernd Klaiber			
5181	Sa. 2.7.22 (9-17h)	Timmendorfer Strand	WORKSHOP	137
	Frontzahnrestauration mit Komposit			
	Prof. Dr. Bernd Klaiber			
5182	Sa. 2.7.22 (9-17h)	Timmendorfer Strand	WORKSHOP	105
	Adhäsivbrücken und Adhäsivattachments – bewährter minimal invasiver Zahnersatz			
	Prof. Dr. Matthias Kern			
5189	Sa. 2.7.22 (10-18h)	Timmendorfer Strand	WORKSHOP	131
	Bisshebung des Erosions- und Abrasionsgebisses mit direkter Adhäsivtechnik			
	Prof. Dr. Thomas Attin			
5189A	Sa. 2.7.22 (10-18h)	Timmendorfer Strand	VORTRAG	165
	KFO Frühbehandlungen – ein Imagegewinn für ihre Praxis			
	Dr. Petra Hinz			
5110	Fr. 23.9.22 (11h) - Sa. 24.9.22 (17h)	Düsseldorf	KONGRESS	174+175
	Frauen zeigen Zähne – Die Zahnmedizin der Zukunft			
	1. IFG-Kongress ausschließlich mit weiblichen Referentinnen			
	Prof. Dr. Rengin Attin, Prof. Dr. Nicole Arweiler, Prof. Dr. Vivianne Chappuis, Yvonne Kasperek, Prof. Dr. Dr. h.c. Frauke Müller, PD Dr. Nadja Nänni, Dr. Rebecca Otto, PD Dr. Nicole Passia, Prof. Dr. Ingrid Peroz, Prof. Dr. Petra Ratka-Krüger, Prof. Dr. Nadine Schlüter, Prof. Dr. Andrea Maria Schmidt-Westhausen, Prof. Dr. Diana Wolff			
5192	Sa. 24.9.22 (9-17h)	Düsseldorf	VORTRAG	177
	Exploration von Ästhetik und Funktion bei Patienten mit komplexen Rehabilitationen			
	Prof. Dr. Daniel Edelhoff, ZTM Otto Prandtner			
	(auf dieser Seite : Kombination 5191+5192)			
5135	Sa. 24.9.22 (9-17h)	Düsseldorf	WORKSHOP	178
	Adhäsivbrücken und Adhäsivattachments – bewährter minimal invasiver Zahnersatz			
	Prof. Dr. Matthias Kern			

Konstant überragende Qualität



Intensiv SA
Via al Molino 107
6926 Montagnola
Schweiz

Für Bestellungen:
Tel. 04503 779933
info@ifg-hl.de
www.intensivswiss.de



II. ZAHNMEDIZINISCHE- UND ZAHNTECHNISCHE FACHGEBIETE

CDE-V4	Fr. 23.9.22 (14h) - Sa. 24.9.22 (17h)	Gauting	WORKSHOP	180
Veneers – eine wertvolle Ergänzung in jeder Praxis				
Dr. Jan Hajtő			<i>weiterer Termin auf dieser Seite</i>	
5198	Fr. 18.11.22 (12h) - Sa. 19.11.22 (17h)	Düsseldorf	WORKSHOP	193
Frontzahnrestauration mit Komposit				
Prof. Dr. Bernd Klaiber				
5195	Fr. 2.12.22 (11h) - Sa. 3.12.22 (17h)	Hamburg	KONGRESS	198+199
Praxiserprobte Lösungen für knifflige Fälle				
Prof. Dr. Daniel Edelhoﬀ, Dr. Iris Frasheri, Dr. Jürgen Manhart, ZTM Otto Prandtner, Prof. Dr. Nicola Zitzmann				

ENDODONTIE

5154	Mi. 29.6.22 (10-18h)	Timmendorfer Strand	VORTRAG	107
Moderne Endodontie – Ein Update				
Dr. Christoph Zirkel				
5167	Do. 30.6.22 (10-18h)	Timmendorfer Strand	WORKSHOP	129
Revisionsbehandlung				
Dr. Christoph Zirkel				
5175	Fr. 1.7.22 (10-18h)	Timmendorfer Strand	VORTRAG	145
Endodontie 2.18 – Diagnose, Aufbereitung fertig!				
Dr. Ralf Schlichting				
5186	Sa. 2.7.22 (10-18h)	Timmendorfer Strand	WORKSHOP	161
Endodontie 2.18 – Aufbereitung, Spülung, Obturation fertig!				
Dr. Ralf Schlichting				
5110	Fr. 23.9.22 (11h) - Sa. 24.9.22 (17h)	Düsseldorf	KONGRESS	174+175
Frauen zeigen Zähne – Die Zahnmedizin der Zukunft				
1. IFG-Kongress ausschließlich mit weiblichen Referentinnen				
Prof. Dr. Rengin Attin, Prof. Dr. Nicole Arweiler, Prof. Dr. Vivianne Chappuis, Yvonne Kasperek, Prof. Dr. Dr. h.c. Frauke Müller, PD Dr. Nadja Nänni, Dr. Rebecca Otto, PD Dr. Nicole Passia, Prof. Dr. Ingrid Peroz, Prof. Dr. Petra Ratka-Krüger, Prof. Dr. Nadine Schlüter, Prof. Dr. Andrea Maria Schmidt-Westhausen, Prof. Dr. Diana Wolff				
5191	Fr. 23.9.22 (12-20h)	Düsseldorf	VORTRAG	176
Safety first! – Parodontale & Endodontische Stabilität als Voraussetzung für eine erfolgreiche ästhetische Zahnheilkunde und Zahntechnik				
Prof. Dr. Stefan Fickl, Dr. Ralf Schlichting			(auf dieser Seite : Kombination 5191+5192)	
5195	Fr. 2.12.22 (11h) - Sa. 3.12.22 (17h)	Hamburg	KONGRESS	198+199
Praxiserprobte Lösungen für knifflige Fälle				
Prof. Dr. Daniel Edelhoﬀ, Dr. Iris Frasheri, Dr. Jürgen Manhart, ZTM Otto Prandtner, Prof. Dr. Nicola Zitzmann				
5223	Sa. 4.2.23 (20h) - Fr. 10.2.23 (13h)	Ischgl	WORKSHOP	207
Endodontie 2023 – alles aus der Praxis für die Praxis				
Theoretischer 6-Tages-Kurs mit praktischen Übungen!				
Dr. Ralf Schlichting				

**Die Kooperation
von Wissenschaft und Praxis
schafft Wissen für die Praxis!**
Darum bilde ich mich fort – bei der DGI.
Dr. Leocadie Cadmus, Berlin



DIE ANGEBOTE DER DGI FÜR JUNGE ÄRZTINNEN UND ÄRZTE

CURRICULUM IMPLANTOLOGIE – der Goldstandard seit 25 Jahren
9 zweitägige Wochenendmodule | 30 Stunden Unterricht | maximal 25
Teilnehmer pro Studiengruppe | mindestens 8 Kurserien pro Jahr

36. DGI-KONGRESS: Biologie – unser Kompass in der Implantologie
24.-26.11.2022 | CCH Hamburg

EINE KLEINE AUSWAHL AUS UNSEREN PRAXISKURSEN:

Festsitzende Gesamtkiefer-Rekonstruktionen auf 4 bis 6 Implantaten
08.10.2022 | Prof. Dr. Florian Stelzle | Höhenkirchen

Herausnehmbarer Zahnersatz auf Implantaten
15.10.2022 | Prof. Dr. Jeremias Hey, PD Andreas Schwitalla | Berlin

Sicheres Schneiden und Nähen in der zahnärztlichen Chirurgie
22.10.2022 | Dr. Stephan Beuer M.Sc. | Landshut

Sinuslift: ein praktischer Kurs
12.11.2022 | Dr. Tobias Schneider | Seefeld

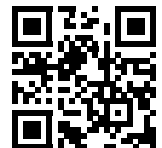

II. ZAHNMEDIZINISCHE- UND ZAHNTECHNISCHE FACHGEBIETE

FUNKTIONSANALYSE UND -THERAPIE

5166 Do. 30.6.22 (10-18h) Timmendorfer Strand **VORTRAG** 127
Strukturierte Funktionsdiagnostik und stufenweise CMD-Therapie – das Eppendorfer Konzept
 PD Dr. M. Oliver Ahlers

5174 Fr. 1.7.22 (10-18h) Timmendorfer Strand **VORTRAG** 143
Integration von Funktionsanalyse und -therapie in den praxisgerechten digitalen Workflow
 Prof. Dr. Axel Bumann

5110 Fr. 23.9.22 (11h) - Sa. 24.9.22 (17h) Düsseldorf **KONGRESS** 174+175
Frauen zeigen Zähne – Die Zahnmedizin der Zukunft
1. IFG-Kongress ausschließlich mit weiblichen Referentinnen
 Prof. Dr. Rengin Attin, Prof. Dr. Nicole Arweiler, Prof. Dr. Vivianne Chappuis, Yvonne Kasperek, Prof. Dr. Dr. h.c. Frauke Müller, PD Dr. Nadja Nänni, Dr. Rebecca Otto, PD Dr. Nicole Passia, Prof. Dr. Ingrid Peroz, Prof. Dr. Petra Ratka-Krüger, Prof. Dr. Nadine Schlüter, Prof. Dr. Andrea Maria Schmidt-Westhausen, Prof. Dr. Diana Wolff

CDE-B4 Fr. 7.10.22 (14h) - Sa. 8.10.22 (16h) Gauting **WORKSHOP** 181
Bisshebung und Bisslageveränderungen – Von der funktionellen Vorbehandlung bis zur prothetischen Umsetzung
 Dr. Jan Hajtó

5113 Fr. 14.10.22 (10h) - Sa. 15.10.22 (17h) München **WORKSHOP** 187
Einführung in die Klinische Funktionsanalyse und Präventive Manuelle Strukturanalyse (CMD Pro-I)
 Prof. Dr. Axel Bumann *weiterer Termin auf dieser Seite*

5225 Sa. 4.2.23 (20h) - Fr. 10.2.23 (13h) Ischgl **WORKSHOP** 206
Die Logik des Zentrik-Registrates – Theoretischer 6-Tages-Kurs mit praktischen Übungen!
 Dr. Wolf-Dieter Seeher

GANZHEITLICHE ZAHNHEILKUNDE / GESUNDHEIT

5183 Sa. 2.7.22 (9-17h) Timmendorfer Strand **VORTRAG** 155
Sportzahnmedizin – Mythos und Fakten
 Dr. Florian Göttfert, Dr. Thomas Schwenk, Dr. Marcus Striegel

5188 Sa. 2.7.22 (10-18h) Timmendorfer Strand **VORTRAG** 159
Warum braucht der Löwe kein Vitamin C? Bewegung & artgerechte Ernährung
 Dr. Moritz Tellmann, Prof. Dr. János Winkler

5145 Fr. 30.9.22 (17h) - Mo. 3.10.22 (15h) Timmendorfer Strand **WORKSHOP** 166+167
Das „forever young“-Seminar: Der leichte Weg zu Vitalität und Gelassenheit
 Markus Hofmann, PD Dr. Simon von Stengel, Dr. Moritz Tellmann, Prof. Dr. János Winkler *weiterer Termin auf dieser Seite*

KIEFERORTHOPÄDIE

5105 Fr. 9.9.22 (12h) + Sa. 10.9.22 (17h) Düsseldorf **VORTRAG** 173
Kieferorthopädie bei Erwachsenen – Diagnostik und Therapieplanung
 Prof. Dr. Dr. Ralf J. Radlanski



reddot award 2021
winner



Weltweit der erste digitalisierbare Bissgabelträger

- einfache Positionsübertragung mit Hilfe eines Intraoral-scanners
(Trios, Primescan, Medit, iTero,...)
- eine Kombination aus Hard- und Software
für Apple und Windows
- schädelbezügliche, räumliche Zuordnung für OK- und UK-Modelle
passend zum Artikulator in 3shape, exocad, ...
 - Systemunabhängig
passend für: SAM, AmannGirrbach, Denar, KaVo...



Made in Germany



Weltweit das erste Modell-Montagesystem

- für Gipsmodelle und gedruckte Modelle
inklusive Magnet-Splitcast
- eine Kombination aus Hard- und Software
für Apple und Windows
- niedrige, materialsparende Modellhöhe
verschieden hohe Distanzsockel und Montageplatten
- kein Eingipsen von gedruckten Modellen
- Artikulator-Systemunabhängig
SAM, AmannGirrbach, Denar, KaVo,...



II. ZAHNMEDIZINISCHE- UND ZAHNTECHNISCHE FACHGEBIETE

IMPLANTOLOGIE / PARO				
5155	Mi. 29.6.22 (10-18h)	Timmendorfer Strand	WORKSHOP	109
	Paro(dontologie) mit Konzept – Erfolg durch personalisierte Therapie?			
	PD Dr. Christian Graetz			
5156	Mi. 29.6.22 (10-18h)	Timmendorfer Strand	WORKSHOP	111
	Periimplantäres Gewebe:			
	Möglichkeiten der Hart- und Weichgewebeaugmentation mit xenogenen Materialien.			
	Dr. Jan Klenke			
5158	Mi. 29.6.22 (14-18h)	Timmendorfer Strand	WORKSHOP	115
	Periimplantitistherapie – ein Konzept			
	Dr. Florian Rathe			
5163	Do. 30.6.22 (9-17h)	Timmendorfer Strand	WORKSHOP	121
	Parodontologie meets KISS: Keep It Simple and Safe (but not stupid!)			
	Prof. Dr. Patrick R. Schmidlin			
5164	Do. 30.6.22 (10-18h)	Timmendorfer Strand	WORKSHOP	123
	Weichgewebsmanagement in der Parodontologie und Implantologie			
	Prof. Dr. Stefan Fickl			
5165	Do. 30.6.22 (10-18h)	Timmendorfer Strand	WORKSHOP	125
	Schmerzen & Parodontitis – wissen Sie das Neuste?			
	Quo vadis, schmerzfreie Zahnmedizin? & Update Parodontitistherapie			
	PD Dr. Dr. Peer Kämmerer, Prof. Dr. Dr. h. c. Adrian Kasaj			
5173	Fr. 1.7.22 (9-17h)	Timmendorfer Strand	VORTRAG	141
	Startup in die Implantologie mit der DGI			
	von Alveolenmanagement bis Zahnersatz – richtig gemacht			
	Prof. Dr. Dr. Bilal Al-Nawas, Dr. Samir Abou-Ayash, PD Dr. Jonas Lorenz, PD Dr. Dr. Eik Schiegnitz, Dr. Dr. Anette Strunz, Prof. Dr. Stefan Wolfart			
5176	Fr. 1.7.22 (10-18h)	Timmendorfer Strand	WORKSHOP	147
	Professionelle Implantologie in der ästhetischen Zone (mit 100.000,- \$ Trick)			
	Dr. Peter Bongard			
5177	Fr. 1.7.22 (9-17h)	Timmendorfer Strand	WORKSHOP	149
	Funktionelle Ästhetik in der Implantologie und rekonstruktiven Zahnmedizin			
	Dr. Siegfried Marquardt			
5184	Sa. 2.7.22 (10-18h)	Timmendorfer Strand	WORKSHOP	157
	Implantologie-Starter-Tag / My First Implant			
	Gemeinschaftsveranstaltung von DGÄZ, DGI, DENTISTA und BdZA			
	Prof. Dr. Dr. Bilal Al-Nawas, PD Dr. Jonas Lorenz, Prof. Dr. mult. Robert Sader, Dr. Dr. Anette Strunz, RA Carsten Wiedey			
5187	Sa. 2.7.22 (10-18h)	Timmendorfer Strand	WORKSHOP	163
	Patientenfall – Fallpräsentation mit 1:1 Hands-on			
	Dr. Marko Knauf			
5191	Fr. 23.9.22 (12-20h)	Düsseldorf	VORTRAG	176
	Safety first! – Parodontale & Endodontische Stabilität als Voraussetzung			
	für eine erfolgreiche ästhetische Zahnheilkunde und Zahntechnik			
	Prof. Dr. Stefan Fickl, Dr. Ralf Schlichting			
	(auf dieser Seite : Kombination 5091+5092)			

II. ZAHNMEDIZINISCHE- UND ZAHNTECHNISCHE FACHGEBIETE

5110	Fr. 23.9.22 (11h) - Sa. 24.9.22 (17h)	Düsseldorf	KONGRESS	174+175
Frauen zeigen Zähne – Die Zahnmedizin der Zukunft 1. IFG-Kongress ausschließlich mit weiblichen Referentinnen Prof. Dr. Rengin Attin, Prof. Dr. Nicole Arweiler, Prof. Dr. Vivianne Chappuis, Yvonne Kasperek, Prof. Dr. Dr. h.c. Frauke Müller, PD Dr. Nadja Nänni, Dr. Rebecca Otto, PD Dr. Nicole Passia, Prof. Dr. Ingrid Peroz, Prof. Dr. Petra Ratka-Krüger, Prof. Dr. Nadine Schlüter, Prof. Dr. Andrea Maria Schmidt-Westhausen, Prof. Dr. Diana Wolff				
WDW2	Sa. 12.11.22 (9-17h)	Moers	WORKSHOP	189
Wünsch Dir was! – Live OP-Kurs – Implantologie – Weichgewebemanagement – Augmentation Dr. Peter Bongard				
5180	Fr. 18.11.22 (11h) - Sa. 19.11.22 (17h)	Düsseldorf	KONGRESS	190+191
ParoUP – Moderne Parodontologie und Implantologie heute (Teil 1) Prof. Dr. Markus Hürzeler, Prof. Dr. Ronald Jung, Prof. Dr. Dr. h.c. Adrian Kasaj, Prof. Dr. Nadine Schlüter, Prof. Dr. Patrick Schmidlin, Dr. Beat Walkamm, Prof. Dr. Johan Woelber				
5195	Fr. 2.12.22 (11h) - Sa. 3.12.22 (17h)	Hamburg	KONGRESS	198+199
Praxiserprobte Lösungen für knifflige Fälle Prof. Dr. Daniel Edelhoﬀ, Dr. Iris Frasheri, Dr. Jürgen Manhart, ZTM Otto Prandtner, Prof. Dr. Nicola Zitzmann				
5226	Sa. 4.2.23 (20h) - Fr. 10.2.23 (13h)	Ischgl	WORKSHOP	209
Die Implantologie Einsteiger-Woche – Von der Theorie bis zum fertig gesetzten Implantat Dr. Kai Fischer, PD Dr. Dr. Frank Rudolf Kloss				
5220	Fr. 24.3.23 (11h) - Sa. 25.3.23 (17h)	Hamburg	KONGRESS	210+211
ParoUP – Moderne Parodontologie und Implantologie heute (Teil 2) Prof. Dr. Nicole Arweiler, PD Dr. Christian Graetz, Prof. Dr. Dr. Knut A. Grötz, Dr. Dr. Jonas Lorenz, Prof. Dr. Gregor Petersilka, PD Dr. Philipp Sahrman, Prof. Dr. Jamal M. Stein, Prof. Dr. Stefan Wolfart, Prof. Dr. Dirk Ziebolz				

PROTHETIK / TEILPROTHETIK / REKONSTRUKTION / CAD CAM TECHNIK

5178	Fr. 1.7.22 (10-18h)	Timmendorfer Strand	WORKSHOP	151
Komplexe Restaurationen mit direkter Adhäsivtechnik Prof. Dr. Thomas Attin				
5179	Fr. 1.7.22 (10-18h)	Timmendorfer Strand	WORKSHOP	153
Teamwork CAD/CAM: Richtige Kommunikation und Planung als Grundlage für ästhetische und komplexe Versorgungen Dr. Mathias Siegmund				
5192	Sa. 24.9.22 (9-17h)	Düsseldorf	VORTRAG	177
Exploration von Ästhetik und Funktion bei Patienten mit komplexen Rehabilitationen Prof. Dr. Daniel Edelhoﬀ, ZTM Otto Prandtner (auf dieser Seite: Kombination 5191+5192)				
5195	Fr. 2.12.22 (11h) - Sa. 3.12.22 (17h)	Hamburg	KONGRESS	198+199
Praxiserprobte Lösungen für knifflige Fälle Prof. Dr. Daniel Edelhoﬀ, Dr. Iris Frasheri, Dr. Jürgen Manhart, ZTM Otto Prandtner, Prof. Dr. Nicola Zitzmann				

PROPHYLAXE

M-02	Sa. 19.11.22 (10-17h)	Alsdorf	WORKSHOP	195
Selbstläufer PZR – Volle Auslastung in der Prophylaxe Dr. Joachim Müller, M.Sc.				

Complete Digital Workflow

ERFOLGREICH

>> mit erfolgreichen **PARTNERN**

>> mit erfolgreichen **KONZEPTEN**

für eine erfolgreiche **ZUKUNFT!**

NETWORKING

PARTNERSHIP

SUCCESS



**Reden Sie mit uns.
Erfolg ist planbar!**

SCHÜTZ  **DENTAL**
Micerium Group

06003 814 0

Dieselstr. 5-6 • 61191 Rosbach/Germany
www.schuetz-dental.de • info@schuetz-dental.de

III. STRATEGISCHE UNTERNEHMENSFÜHRUNG

PRAXISMANAGEMENT UND -ORGANISATION / UNTERNEHMENSFÜHRUNG

5157	Mi. 29.6.22 (14-18h)	Timmendorfer Strand	VORTRAG	113
<p>Erfolgreich behandeln, auch mit (zu) wenig Personal Wie führe ich meine Praxis in Zeiten des Fachkräftemangels? Dr. Oliver Schäfer</p>				
5169	Do. 30.6.22 (10-18h)	Timmendorfer Strand	VORTRAG	133
<p>Motiviertes und loyales Miteinander im Team Yvonne Kasperek</p>				
5169A	Do. 30.6.22 (10-18h)	Timmendorfer Strand	VORTRAG	135
<p>Praxisführung 4.0 – Von den Besten lernen Robert Filipovic, Dr. Fabian Göckler, Janine Schubert</p>				
5172	Fr. 1.7.22 (9-17h)	Timmendorfer Strand	VORTRAG	139
<p>Mehr Spaß und Erfolg bei der Arbeit – Optimierung der Strukturen für ein besseres Betriebsklima Dr. Joachim Müller, M.Sc.</p>				
5185	Sa. 2.7.22 (10-18h)	Timmendorfer Strand	VORTRAG	158
<p>Lust auf Veränderung – Gemeinsam statt einsam durch Führung im Team Yvonne Kasperek</p>				
WA1	Fr. 30.9.22 - Sa. 1.10.22	Köln	VORTRAG	182
<p>Masterclass of Dental Business Mit diesem Wissen werden Sie noch erfolgreicher Sven M. Walla</p>				
5119	Fr. 30.9.22 (10h) - Mo. 3.10.22 (14h)	Palma Nova/Mallorca	VORTRAG	184+185
<p>Lust auf Praxis – Erfolgreicher werden und trotzdem mehr Zeit für das Wesentliche haben Dr. Bernhard Saneke</p>				
5170	Fr. 30.9.22 (14h) - Mo. 3.10.22 (14h)	Palma Nova/Mallorca	VORTRAG	183
<p>Köhler 4.0 – Das Mallorca Event für das ganze Team Hans-Uwe L. Köhler</p>				
5200	Fr. 27.1.23 (11h) - Sa. 28.1.23 (17h)	Düsseldorf	KONGRESS	201-203
<p>23. Best Day: „Hinter dem Horizont geht’s weiter...“ – wie Herausforderungen unser Leben bestimmen – Mahsa Amoudadashi, René Borbonus, Mathias Fishedick, Hans-Uwe L. Köhler, Jörg Löhr, Prof. Dr. Bernhard Pörksen, Dr. Bernhard Saneke, Prof. Dr. Manfred Spitzer, Francesco Tafuro, Prof. Dr. Metin Tolan</p>				
5248	Do. 8.6.23 (16h) - So. 11.6.23 (15h)	Palma Nova/Mallorca	VORTRAG	212
<p>Tune & Rise: Wertvolles besser machen. Das Event für einzigartige Teams. Dr. Joachim Müller, M.Sc.</p>				



DZR | H1

Mit DZR H1 sind Sie mit Ihrer Abrechnung schneller fertig, arbeiten smarter, können alles nachlesen, dokumentieren lückenlos, sind rechtskonform und up-to-date und erweitern ganz nebenbei Ihre fachliche Kompetenz – FACHLICH. AKTUELL. ALLES DRIN.



www.dzr-h1.de

COACHING / FÜHRUNG

5119	Fr. 30.9.22 (10h) - Mo. 3.10.22 (14h)	Palma Nova/Mallorca	VORTRAG	184+185
	Lust auf Praxis – Erfolgreicher werden und trotzdem mehr Zeit für das Wesentliche haben Dr. Bernhard Saneke			
5170	Fr. 30.9.22 (14h) - Mo. 3.10.22 (14h)	Palma Nova/Mallorca	VORTRAG	183
	Köhler 4.0 – Das Mallorca Event für das ganze Team Hans-Uwe L. Köhler			
5224	Sa. 4.2.23 (20h) - Fr. 10.2.23 (13h)	Ischgl	VORTRAG	208
	Köhler 4.0 – Strategische Praxisführung Hans-Uwe L. Köhler			
5248	Do. 8.6.23 (16h) - So. 11.6.23 (15h)	Palma Nova/Mallorca	VORTRAG	212
	Tune & Rise: Wertvolles besser machen. Das Event für einzigartige Teams. Dr. Joachim Müller, M.Sc.			

KOMMUNIKATION / KÖRPERSPRACHE

5151	Mi. 29.6.22 (10-18h)	Timmendorfer Strand	VORTRAG	101
	Was sind das für Typen – Menschenkenntnis leicht gemacht! Hans-Uwe L. Köhler			
5162	Do. 30.6.22 (9h) - Fr. 1.7.22 (17)	Timmendorfer Strand	VORTRAG	119
	Köhler 4.0 – Das Patientenberatungsgespräch Hans-Uwe L. Köhler			
5197	Fr. 18.11.22 (10h) - Sa. 19.11.22 (17h)	Düsseldorf	VORTRAG	192
	The next step Souverän wirken in jeder Situation Stefan Verra			
5200	Fr. 27.1.23 (11h) - Sa. 28.1.23 (17h)	Düsseldorf	KONGRESS	201-203
	23. Best Day: „Hinter dem Horizont geht’s weiter...“ – wie Herausforderungen unser Leben bestimmen – Mahsa Amoudadashi, René Borbonus, Mathias Fishedick, Hans-Uwe L. Köhler, Jörg Löhr, Prof. Dr. Bernhard Pörksen, Dr. Bernhard Saneke, Prof. Dr. Manfred Spitzer, Francesco Tafuro, Prof. Dr. Metin Tolan			

PARTNERANSTALTUNGEN

DGÄZ	Mi. 25.5.22 - Sa. 28.5.22	SYLTER DYSGNATHIE-SYMPOSIUM	<i>hier weitere Termine:</i>	168+169
WEKO	Fr. 9.9.22 - Sa. 10.9.22	Funktionsdiagnostik und -Therapie (FDT)	<i>hier weitere Termine:</i>	170+171
NEUE GRUPPE	Do. 17.11.22 - Sa. 19.11.22	56. JAHRESTAGUNG	<i>hier weitere Termine:</i>	196+197

Learning implantology has never been easier



Learning Phases

- 1** Initial Exam
1 modules, 5 lectures
- 2** Treatment Planning
5 modules, 18 lectures
- 3** Preparing for Surgery
6 modules, 25 lectures
- 4** Pre- and Peri-operative
Soft Tissue Management
1 modules, 2 lectures
- 5** Implant Placement
11 modules, 45 lectures
- 6** Post-operative
Soft Tissue Management
1 modules, 4 lectures
- 7** Prosthetics
5 modules, 15 lectures
- 8** Complications
and Long-term Results
3 modules, 14 lectures

World renowned speakers

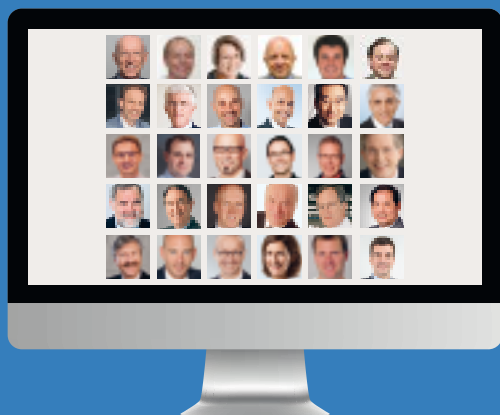

Oral implantology on the Dental Campus online platform

LEARNING PHASE 1 INITIAL EXAM ONLINE LECTURES

Essentials of 3D radiology Marc Quiryren, Reinhilde Jacobs

LEARNING PHASE 2 TREATMENT PLANNING ONLINE LECTURES

Treatment planning and therapeutical options Christoph Hämmerle
 Implant timing Ronald E. Jung
 Communication with the patient Nikos Mattheos
 Immediate implant placement - factors influencing the esthetic success Joseph Kan
 Immediately loaded implants with screw-retained hybrid restorations in edentulous patients - part I Jeffrey Ganeles

LEARNING PHASE 3 PREPARING FOR SURGERY ONLINE LECTURES

Non-surgical periodontal therapy Mariano Sanz, David Herrera
 The impact of human factors in dentistry Franck Renouard
 Ridge alterations after tooth extraction Mauricio Araujo
 Alveolar ridge preservation Ronald E. Jung
 Implant planning Homa Zadeh
 Dental implants in systemically compromised patients Nikolaos Donos

LEARNING PHASE 4 PRE- AND PERI-OPERATIVE SOFT TISSUE MANAGEMENT ONLINE LECTURES

Pre- and peri-operative soft tissue management Markus Huerzeler

LEARNING PHASE 5 IMPLANT PLACEMENT ONLINE LECTURES

Ceramic as implant material – Different ceramics Jerome Chevalier
 Ceramic and surgery – One piece implants Ronald E. Jung, Christoph Hämmerle
 Ceramic and surgery – Two piece implants Frederic Hermann
 Implant surgery - Part I David Schneider, Goran Benic
 Implant surgery - Part II David Schneider, Goran Benic
 Minor bone regeneration procedures Christer Dahlin
 Major bone regeneration procedures Hendrik Terheyden
 Sinus floor elevation Pascal Valentini
 Osseointegration Niklaus Lang
 Postoperative care and complications Tom Wilson
 Immediately loaded implants with screw-retained hybrid restorations in edentulous patients - part II Jeffrey Ganeles

LEARNING PHASE 6 POST-OPERATIVE SOFT TISSUE MANAGEMENT ONLINE LECTURES

Post-operative soft tissue management Otto Zuhr

LEARNING PHASE 7 PROSTHETICS ONLINE LECTURES

Transitional restorations at implant sites Daniel Thoma
 Choice of abutment I Stefan Holst
 Choice of abutments II Irena Sailer
 Ceramic and prosthetics Irena Sailer, Florian Beuer
 Prosthetics: Single crowns Irena Sailer

LEARNING PHASE 8 COMPLICATIONS AND LONG-TERM RESULTS ONLINE LECTURES

Biologic complications - Peri-implantitis Andrea Mombelli
 Technical complications Bjarni E. Pjetursson
 Long-term results Hom-Lay Wang



Endo-Komplett – Fit für die Praxis!

Von den Grundlagen bis zur Restaurativen Versorgung

ONLINE-KONGRESS

> 9851 <

buchbar bis 21.12.22

verfügbar bis 31.12.22

279 €

Zahnärztinnen/Zahnärzte

198 €

angestellte
Zahnärztinnen/Zahnärzte

198 €

Assistentinnen/
Assistenten

360 €

Teampreis (2 Personen)

Modul 1: **Prof. Dr. Michael Hülsmann: GRUNDLAGEN**

Modul 2: **PD Dr. Dan Rechenberg: DIAGNOSTIK**

Modul 3: **Prof. Dr. Matthias Zehnder: DESINFektion/OBTURATION**

Modul 4: **Prof. Dr. Thomas Attin: CRACKED TOOTH-SYNDROM**

Modul 5: **Prof. Dr. Bernd Haller: RESTAURATION**

Modul 6: **Dr. Clemens Bargholz: PROBLEMLÖSUNG**

Modul 7: **Dr. Josef Diemer: REVISION**

Modul 8: **Prof. Dr. Jan Kühnisch: MILCHZAHN-ENDODONTIE**

Modul 9: **Prof. Dr. Gabriel Krastl: TRAUMA**

Modul 10: **Dr. Thomas Clauder: BILDGEBUNG**

Modul 11: **Prof. Dr. Daniel Edelhoff: PROTHETISCHE VERSORGUNG**

Modul 12: **Dr. Ralf Schlichting: KOMPLEXE KANALSYSTEME**

Modul 13: **Dana Tesch (BFS): ABRECHNUNG**

Direkte Anmeldung und weitere Informationen unter

ENDO1.PRAXISWEBINAR.DE

Kostenloses Informationsvideo auf dieser Seite





Funktion Total

Wie Sie in Ihrer Praxis Funktionsstörungen erkennen, behandeln und verhindern

Modul 1: **Prof. Dr. Jens Türp: GRUNDLAGEN**

Modul 2: **Prof. Dr. Marc Schmitter: FUNKTIONSANALYSE UND UNTERSUCHUNG**

Modul 3: **Prof. Dr. Axel Bumann: BILDGEBUNG**

Modul 4: **Prof. Dr. Michael Bornstein: DIFFERENTIALDIAGNOSEN**

Modul 5: **Dr. Wolf-Dieter Seeher: BEHANDLUNGSSTRATEGIE**

Modul 6: **Prof. Dr. Dr. h.c. Georg Meyer:
FUNKTIONSSCHIENEN UND WAS SONST NOCH HILFT**

Modul 7: **Prof. Dr. Ulrich T. Egle: PSYCHOSOZIALE EINFLÜSSE**

Modul 8: **Prof. Dr. Jens Türp: SCHMERZTHERAPIE**

Modul 9: **Dr. Claus Derra: ENTSPANNUNGSTHERAPIE**

Modul 10: **PD Dr. M. Oliver Ahlers: RESTAURATIVE THERAPIE**

Modul 11: **Dana Tesch (BFS): ABRECHNUNG**

Direkte Anmeldung und weitere Informationen unter
FUNKTION1.PRAXISWEBINAR.DE

Kostenloses Informationsvideo auf dieser Seite

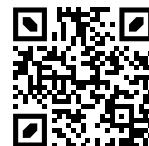

ONLINE-KONGRESS

> 9852 <

buchbar bis 21.12.22

verfügbar bis 31.12.22

279 €

Zahnärztinnen/Zahnärzte

198 €

angestellte

Zahnärztinnen/Zahnärzte

198 €

Assistentinnen/

Assistenten

360 €

Teampreis (2 Personen)





Prothetik Update

Womit Sie in der Praxis Erfolg haben

ONLINE-KONGRESS

> 9843 <

buchbar bis 21.12.22

verfügbar bis 31.12.22

279 €

Zahnärztinnen/Zahnärzte

198 €

angestellte

Zahnärztinnen/Zahnärzte

198 €

Assistentinnen/

Assistenten

360 €

Teampreis (2 Personen)

Modul 1:	Prof. Dr. Nicola Zitzmann	PFEILERWERTIGKEIT
Modul 2:	Prof. Dr. Matthias Kern	KLEBEBRÜCKEN
Modul 3:	Prof. Dr. Irena Sailer	MATERIALIEN
Modul 4:	Prof. Dr. Thomas Attin	KOMPOSIT
Modul 5:	Prof. Dr. Stefan Wolfart	IMPLANTATPROTHETIK
Modul 6:	Dr. Uwe Blunck	BEFESTIGUNG
Modul 7:	Prof. Dr. Michael Naumann	STIFTAUFBAU
Modul 8:	Prof. Dr. Dr. h.c. Frauke Müller	TOTALPROTHETIK
Modul 9:	Prof. Dr. Peter Pospiech	TEILPROTHETIK
Modul 10:	Prof. Dr. Dr. Albert Mehl	CAD/CAM
Modul 11:	Prof. Dr. Florian Beuer	DIGITALER WORKFLOW
Modul 12:	Prof. Dr. Daniel Edelhoff	SYNOPSIS
Modul 13:	Dana Tesch (BFS)	ABRECHNUNG

Direkte Anmeldung und weitere Informationen unter

PROTHETIK.PRAXISWEBINAR.DE

Kostenloses Informationsvideo auf dieser Seite

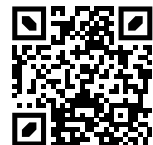



Das tägliche Brot in der Praxis

Update Zahnerhaltung – Teil 1

Modul 1:	Prof. Dr. Hendrik Meyer-Lückel	BEFUND UND PLANUNG
Modul 2:	PD Dr. Florian Wegehaupt	KARIESDIAGNOSTIK
Modul 3:	Prof. Dr. Stefan Zimmer	ZAHNPFLEGE
Modul 4:	PD Dr. Tobias Tauböck	KOMPOSITMATERIALIEN
Modul 5:	Prof. Dr. Bernd Haller	ADHÄSIVE
Modul 6:	Prof. Dr. Diana Wolff	KOMPLEXE FÄLLE
Modul 7:	Dr. Alessandro Devigus	CAD/CAM
Modul 8:	Dr. Pune Paqué	BLEACHING
Modul 9:	Prof. Dr. Marcella Esteves Oliveira	KAVITÄTENPRÄPARATION
Modul 10:	Prof. Dr. Sebastian Paris	ALTERSZAHNMEDIZIN
Modul 11:	Prof. Dr. Thomas Attin	FEHLERQUELLEN IN DER ADHÄSIVTECHNIK
Modul 12:	Dana Tesch (BFS)	ABRECHNUNG

ONLINE-KONGRESS

> 9844 <

buchbar bis 21.12.22

verfügbar bis 31.12.22

279 €

Zahnärztinnen/Zahnärzte

198 €

angestellte
Zahnärztinnen/Zahnärzte

198 €

Assistentinnen/
Assistenten

360 €

Teampreis (2 Personen)

Direkte Anmeldung und weitere Informationen unter

ZAHNERHALTUNG.PRAXISWEBINAR.DE

Kostenloses Informationsvideo auf dieser Seite





Internationaler Jahreskongress SPORTZAHNMEDIZIN

Modul 1:	Stand der Sportzahnmedizin, national und international	Dr. Thomas Schwenk
Modul 2:	Sports Dentistry in Japan: What have we been doing? What are we looking for?	Prof. Yoshinobu Maeda DDS
Modul 3:	Sportzahnmedizin und Funktion – Erfahrungen aus dem Alltag	Dr. Siegfried Marquardt
Modul 4:	Stomatognathic system condition of elite football players (FIFA + UEFA)	Thanos Stamos
Modul 5:	Die Zahnmedizin in der Weiterbildung der Mannschaftsärzte der Fußball Bundesligen	PD Dr. habil. Werner Krutsch
Modul 6:	Das intrasimile one4all Mundschutzkonzept der DGSZM	Stavros Avgerinos
Modul 7:	Zahntrauma – aktueller Stand 2020	Prof. Dr. Gabriel Krastl
Modul 8:	Einflüsse parodontaler Parameter auf die Leistung des Sportlers	Prof. Dr. Stefan Fickl
Modul 9:	CMD und Spitzensport	Prof. Dr. Axel Bumann
Modul 10:	Evidenz der Messverfahren mit und ohne Performance-Schienen	PD Dr. Dr. Daniela Ohlendorf
Modul 11:	Erfolgsgeschichten aus dem Alltag eines Sportzahnarztes	Dr. Florian Göttfert
Modul 12:	Die Förderung deutscher Elitesportler, finanziell und medizinisch	Oliver Rau
Modul 13:	Wahre Größe wird nicht in cm gemessen	Niko Kappel
Modul 14:	Die korrekte Abrechnung von Sportschutzschienen	Dana Tesch (BFS)

ONLINE-SEMINAR

> 9845 <

buchbar bis 21.12.22

verfügbar bis 31.12.22

198 €

Zahnärztinnen/Zahnärzte

99 €

angestellte

Zahnärztinnen/Zahnärzte

99 €

Assistentinnen/

Assistenten

148 €

Mitglied DGSZM

Direkte Anmeldung und weitere Informationen unter

DGSZM.PRAXISWEBINAR.DE

Kostenloses Informationsvideo auf dieser Seite





Best of Best Day

Online-Kongress mit 13 unterhaltsamen Vorträgen

Modul 1:	Paul Johannes Baumgartner	Vom Patienten zum Fan
Modul 2:	René Borbonus	Klarheit – was zählt wirklich?
Modul 3:	Ralph Goldschmidt	Shake your Business – Arbeit 4.0
Modul 4:	Suzanne Grieger-Langer	Herausforderungen begegnen – 007 statt 08/15
Modul 5:	Yvonne Kasperek	Richtig Delegieren heißt: mit Herz UND Verstand
Modul 6:	Dr. Alexander Kaul	Kann das mal einer machen?!
Modul 7:	Hans-Uwe L. Köhler	Was sind das für Typen? Menschenkenntnis – leicht gemacht
Modul 8:	Dieter Lange	Praxiserfolg und Zufriedenheit – ein Spiegel meiner selbst?!
Modul 9:	Martin Mall	Konstruktiv statt Konjunktiv: Praxisbeispiel Weltrekord
Modul 10:	Dr. Oliver Tissot	Die sechseinhalb Geheimnisse gelungener Video-Kommunikation
Modul 11:	Stefan Verra	Flirten in der Praxis – aber richtig! Körpersprache für ein besseres Miteinander
Modul 12:	Prof. Dr. János Winkler	No Doping just Tuning – eine To-Do-Liste für ein fittes, vitales und erfüllendes Leben
Modul 13:	Hubert Schwarz	Business meets Sports

ONLINE-KONGRESS
> 9827 <

buchbar bis 21.12.22
verfügbar bis 31.12.22

279 €
Zahnärztinnen/Zahnärzte

198 €
angestellte
Zahnärztinnen/Zahnärzte

198 €
Assistentinnen/
Assistenten

360 €
Teampreis (2 Personen)

Direkte Anmeldung und weitere Informationen unter
BESTDAY.PRAXISWEBINAR.DE



Intensiv Swingle & Intensiv Proxoshape Feilen

Das Dual-Winkelstück Intensiv Swingle & innovative oszillierende Feilen

Intensiv Swingle

Winkelstück mit Licht: REF WG-69 LT
Winkelstück ohne Licht: REF WG-69 A

- Hubbewegung 0,9 mm
20.000 oszillierende Bewegungen
bei 40.000 U/Min
- 12 axial fixierte Positionen innerhalb 360°
- Mit Kippschalter zur Wahl axial
freidrehender oder fixierter Feilen



Finieren der Restauration im approximalen Bereich mit Feile PS2



Bearbeiten der Zone unterhalb des rekonstruierten Kontaktpunktes mit Feile PS3



Finieren des zervikalen Füllungsrandes mit Feile PSF40L (Flexible)



Modellieren mit PSC80

Klinische Abbildungen:
1-2 Universität Brescia / 3 Universität Zürich / 4 Dr. A. Devigus



Hier im Intensiv Web-Shop
mit

15% Rabatt
einkaufen.

Intensiv SA
Via al Molino 107
6926 Montagnola
Schweiz

Für Bestellungen:
Tel. 04503 779933
info@ifg-hl.de
www.intensivswiss.de





Komposit leicht gemacht

Eine praktisch-orientierte und fundierte Fortbildung in sechs Modulen

Modul 1: **Lösung komplexer Situationen mit direktem Komposit**

Modul 2: **Vermeidung möglicher Fehlerquellen in der Adhäsivtechnik**

Modul 3: **Prinzip der schrittweisen Formerleichterung / Stufenelevation
Schichttechniken im Front- und Seitenzahngebiet Teil 1**

Modul 4: **Schichttechniken im Front- und Seitenzahngebiet Teil 2
Optimierte Matrizentechniken
Vereinfachte, systematische Ausarbeitung und Politur**

Modul 5: **Systematik von Reparatur-Füllungen**

ONLINE-SEMINAR

> 9901 <

buchbar bis 21.12.22

verfügbar bis 31.12.22

159 €

Zahnärztinnen/Zahnärzte

99 €

angestellte

Zahnärztinnen/Zahnärzte

99 €

Assistentinnen/

Assistenten

239 €

Teampreis (2 Personen)

Direkte Anmeldung und weitere Informationen unter

ATTIN.PRAXISWEBINAR.DE

Kostenloses Informationsvideo auf dieser Seite



ATHENA

AUFKLÄRUNG & ANAMNESE

IHRE DIGITALE ASSISTENZ



- / Risikofaktoren auf einen Blick
- / Papierlos und rechtskonform dokumentiert
- / Mehrsprachige Anamnesebögen
- / Individuelle Vorlagen
- / Für fast alle Praxissysteme

ATHENA - Patienten anschaulich und rechtskonform beraten.

Sie wollen Athena kennenlernen?

Vereinbaren Sie eine kostenlose
Produktvorstellung:

www.athena-app.de



DAMPSOFT
Die Zahnarzt-Software

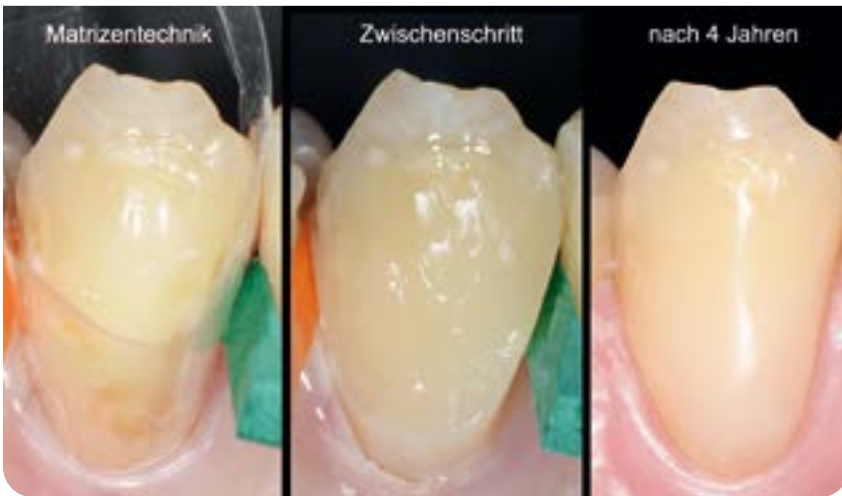

Zahnhalbläsionen:

Praxiserprobte Tipps & Tricks zur Versorgung und Prävention

- Modul 1: **Ätiologie:**
Karies, Erosion, Keilförmige Defekte

- Modul 2: **Prävention:**
Strategien zur Vermeidung von Erosionen und Zahnhalbkaries
Zahnhalshypersensibilitäten:
Welche Massnahmen sind wirksam?

- Modul 3: **Restaurative Versorgung:**
 - Matrizentechniken
 - Modifizierte Applikationstechniken
 - Materialien
 - Ausarbeitung
 - Trockenlegung
 - Blutstillung etc.

Komplexe Situationen: Handhabung zirkulärer Klasse-V-Läsionen

ONLINE-SEMINAR
> 9846 <

verfügbar ab 01.07.22
buchbar bis 21.12.22
verfügbar bis 31.12.22

159 €
Zahnärztinnen/Zahnärzte

109 €
angestellte
Zahnärztinnen/Zahnärzte

109 €
Assistentinnen/
Assistenten

269 €
Teampreis (2 Personen)

Direkte Anmeldung und weitere Informationen unter
9846.PRAXISWEBINAR.DE
Kostenloses Informationsvideo auf dieser Seite

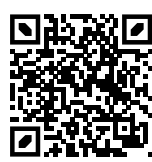

Intensiv Metall Diamantstreifen mit Griffenden

Konturier-, Finier- und Polierstreifen für die Behandlung approximaler Flächen

■ Zum Finieren und Polieren ästhetischer Restaurationen

Klinische Abbildungen:
Dr. A. Devigus, Bülach, Schweiz

Intensiv ProxoStrip Anterior

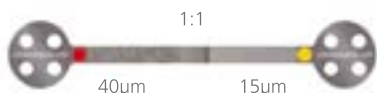

Packung zu 6 Strips
REF PXA4015/6

Packung zu 12 Strips
REF PXA4015/12



Intensiv ProxoStrip

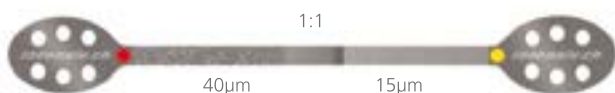

Packung zu 6 Strips
REF PX4015/6

Packung zu 12 Strips
REF PX4015/12



■ Konturieren und Finieren ästhetischer Restaurationen

Klinische Abbildung:
Dr. A. Devigus, Bülach, Schweiz

Intensiv ProxoContour Coarse

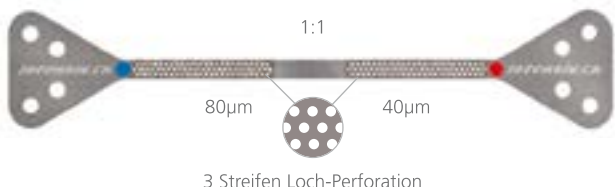

Packung zu 6 Strips
REF PXCC8040/6



■ Finale Glanzpolitur ästhetischer Restaurationen

Klinische Abbildung:
Dr. S. Giani, Varese, Italien

Intensiv ProxoPolish

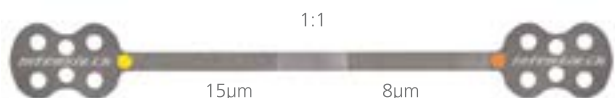

Packung zu 6 Strips
REF PXPO1508/6





Dr.
Jan Hajtó

ONLINE
ÄSTHETIK



Ästhetische Zahnheilkunde von Ä-Z in acht Modulen

Modul 1: **Ästhetik**

(Ästhetische Kriterien/Schönheit, Attraktivität/Analyse, Planung/Smile Design)

Modul 2: **Funktion** (wichtige funktionelle Gesichtspunkte)

Modul 3: **Konzept** (Praxiskonzept, Patient, Zahntechniker, Kommunikation)

Modul 4: **Material**

(Materialwahl, Vollkeramische Materialien, keramikgerechtes Arbeiten)

Modul 5: **Präparation 1** (Inlay, Teilkrone, Krone, Brücke)

Modul 6: **Präparation 2** (Veneers, Vollkeramische Teilkronen in der Front)

Modul 7: **Qualität**

(Methoden um Qualität zu erzielen, Wax-up, Mock-up, diagnostische Provisorien)

Modul 8: **Zementierung**

(Die korrekte Befestigung von Vollkeramik, Prinzipien, Fehlerquellen und deren Vermeidung)

Direkte Anmeldung und weitere Informationen unter

HAJTO.PRAXISWEBINAR.DE

Kostenloses Informationsvideo auf dieser Seite



ONLINE-SEMINAR

> 9906 <

buchbar bis 21.12.22

verfügbar bis 31.12.22

259 €

Zahnärztinnen/Zahnärzte

198 €

angestellte
Zahnärztinnen/Zahnärzte

198 €

Assistentinnen/
Assistenten

328 €

Teampreis (2 Personen)





Ortho Principles and Clear Aligner

Part 1 of ABB

ONLINE-SEMINAR

> 9810 <

buchbar bis 21.12.22

verfügbar bis 31.12.22

259 €

Zahnärztinnen/Zahnärzte

198 €

angestellte
Zahnärztinnen/Zahnärzte

198 €

Assistentinnen/
Assistenten

360 €

Teampreis (2 Personen)

Modul 1: **Introduction, philosophy and terminology**

Modul 2: **Applications and movement summary**

Modul 3: **Ortho assess/diagnosis and consent process**

Modul 4: **Occlusion and arch planning - case support**

Modul 5: **Treatment execution IPR/Anchors**

Modul 6: **Finishing and retention**

Modul 7: **Case discussion and troubleshooting**

Modul 8: **Example Case submission processes**

Modul 9: **Support summary, marketing, implementation**

Direkte Anmeldung und weitere Informationen unter

IAS.PRAXISWEBINAR.DE

Kostenloses Informationsvideo auf dieser Seite





Bleaching A-Z

in drei Modulen

Modul 1: **Zahnverfärbungen und non-invasive Bleichalternativen**

Modul 2: **Internes Bleaching**

Modul 3: **Externes Bleaching**

ONLINE-SEMINAR

> 9807 <

buchbar bis 21.12.22

verfügbar bis 31.12.22

99 €

Zahnärztinnen/Zahnärzte

69 €

angestellte

Zahnärztinnen/Zahnärzte

69 €

Assistentinnen/

Assistenten

168 €

Teampreis (2 Personen)

Direkte Anmeldung und weitere Informationen unter

PAQUE.PRAXISWEBINAR.DE

Kostenloses Informationsvideo auf dieser Seite



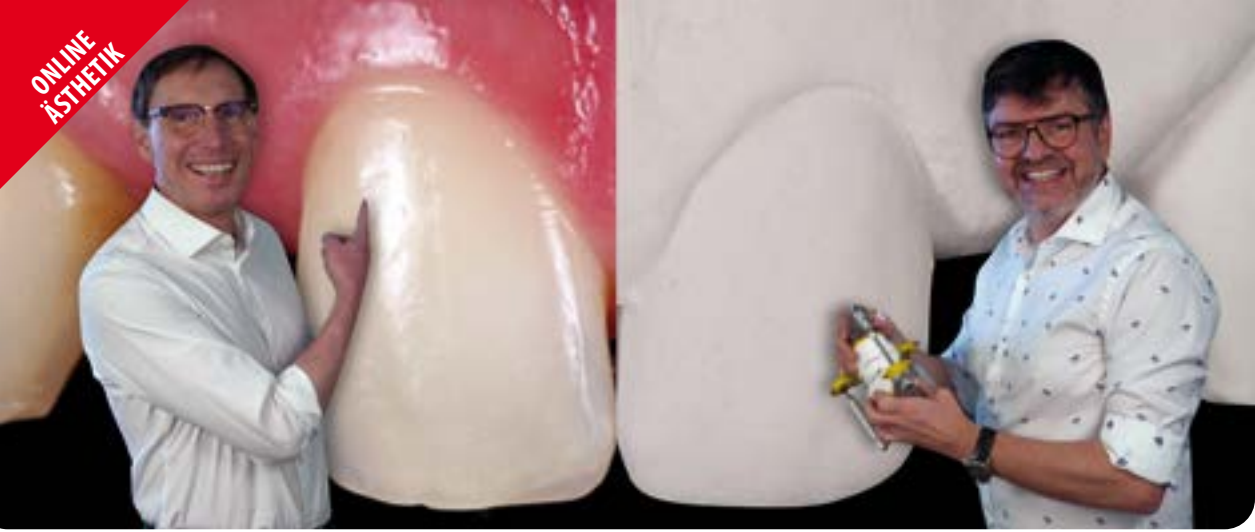

Interdisziplinäre Zusammenarbeit leicht gemacht

von Prof. Dr. Daniel Edelhoff & ZTM Otto Prandtner

ONLINE-SEMINAR

> 9819 <

buchbar bis 21.12.22

verfügbar bis 31.12.22

338 €

Zahnärztinnen/Zahnärzte

249 €

angestellte
Zahnärztinnen/Zahnärzte

249 €

Zahntechnikerinnen/
Zahntechniker

249 €

Assistentinnen/
Assistenten

498 €

Teampreis (2 Personen)

Modul 1: **Grundlagen der Zusammenarbeit**

Modul 2: **Erfassung und Transfer klinischer Parameter**

Modul 3: **Analyse der Parameter aus technischer Sicht**

Modul 4: **Erstellung des Wax-ups und Transfer in das Mock-up**

Modul 5: **Möglichkeiten der funktionellen und ästhetischen Evaluation**

Modul 6: **Materialauswahl für die definitive Restauration**

Modul 7: **Prinzipien der Präparation**

Modul 8: **Übertragung der Kieferrelation und provisorische Versorgung**

Modul 9: **Herstellung der definitiven Restaurationen**

Modul 10: **Eingliederung der definitiven Restaurationen**

Modul 11: **Adhäsivbrücken**

Modul 12: **Behandlungsbeispiele von Einzelzahnversorgungen bis zu komplexen
Rehabilitationen**

Direkte Anmeldung und weitere Informationen unter

VOLLKERAMIK.PRAXISWEBINAR.DE

Kostenloses Informationsvideo auf dieser Seite





Foto: Prof. Dr. Daniel Edelhoff

Prof. Dr.
Daniel Edelhoff

ONLINE
ÄSTHETIK



Vollkeramik leicht gemacht

Behandlungskonzepte für die moderne Praxis in neun Modulen.

Modul 1: **Grundlagen: Materialeigenschaften, Klassifizierung**

Modul 2: **Behandlungsplanung, Vorbehandlung,
ästhetische und funktionelle Evaluation**

Modul 3: **Vollkeramik auf Implantaten**

Modul 4: **Präparationstechnik inkl. Veneers, Okklusionsonlays und Adhäsivbrücken**

Modul 5: **Farbnahme, Abformung, Anfertigung von Provisorien**

Modul 6: **Adhäsive Befestigung**

Modul 7: **CAD/CAM-Fertigung, Zirkonoxid, Brückentechnik**

Modul 8: **Okklusionskonzept und Behandlungsbeispiele**

ONLINE-SEMINAR

> 9902 <

buchbar bis 21.12.22

verfügbar bis 31.12.22

259 €

Zahnärztinnen/Zahnärzte

198 €

angestellte

Zahnärztinnen/Zahnärzte

198 €

Assistentinnen/

Assistenten

360 €

Teampreis (2 Personen)

Direkte Anmeldung und weitere Informationen unter

EDELHOFF.PRAXISWEBINAR.DE

Kostenloses Informationsvideo auf dieser Seite





Grundlagen der Adhäsivtechnik

in acht Modulen

ONLINE-SEMINAR

> 9804 <

buchbar bis 21.12.22

verfügbar bis 31.12.22

259 €

Zahnärztinnen/Zahnärzte

198 €

angestellte
Zahnärztinnen/Zahnärzte

198 €

Assistentinnen/
Assistenten

360 €

Teampreis (2 Personen)

Modul 1: **Grundprinzipien der Haftung an Zahnhartsubstanz**

Modul 2: **Herausforderungen an die Haftung an Zahnhartsubstanz**

Modul 3: **Übersicht Adhäsivsysteme**

Modul 4: **E&R- oder selbst-ätzende Adhäsivsysteme?**

Modul 5: **Haftung an Restaurationsoberflächen**

Modul 6: **Versorgung des Kavitätenbodens**

Modul 7: **Handhabung der Adhäsivsysteme**

Modul 8: **Lichtpolymerisation**

Direkte Anmeldung und weitere Informationen unter

BLUNCK.PRAXISWEBINAR.DE

Kostenloses Informationsvideo auf dieser Seite





Prof. Dr.
Matthias Kern

ONLINE
ÄSTHETIK



Adhäsivbrücken

bewährter minimal invasiver Zahnersatz in neun Modulen

Modul 1: **Indikation von Adhäsivbrücken (und therapeutische Alternativen)**

Modul 2: **Grundlagen einer erfolgreichen Klebung (für Adhäsivbrücken)**

Modul 3: **Metallkeramische Adhäsivbrücken**

Modul 4: **Vollkeramische Adhäsivbrücken – Entwicklung, Bewährung, Planung**

Modul 5: **Vorbehandlung**

Modul 6: **Optimierung der Pontic-Auflage**

Modul 7: **Vollkeramische Adhäsivbrücken –
Präparation bis Eingliederung**

Modul 8: **Vollkeramische Adhäsivbrücken –
Spezialfälle und Ersatz von Eck- und Seitenzähnen**

Modul 9: **Nachsorge und Komplikationsmanagement**

Direkte Anmeldung und weitere Informationen unter

KERN.PRAXISWEBINAR.DE

Kostenloses Informationsvideo auf dieser Seite

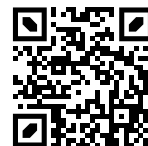

ONLINE-SEMINAR

> 9821 <

buchbar bis 21.12.22

verfügbar bis 31.12.22

259 €

Zahnärztinnen/Zahnärzte

198 €

angestellte

Zahnärztinnen/Zahnärzte

198 €

Assistentinnen/

Assistenten

360 €

Teampreis (2 Personen)





Faserverstärkte Komposite in der Zahnheilkunde

Einzelzahnersatz und postendodontische Versorgung tief zerstörter Zähne

ONLINE-SEMINAR

> 9823 <

buchbar bis 21.12.22
verfügbar bis 31.12.22

159 €
Zahnärztinnen/Zahnärzte

109 €
angestellte
Zahnärztinnen/Zahnärzte

109 €
Assistentinnen/
Assistenten

269 €
Teampreis (2 Personen)

Modul 1: **Einführung/Werkstoffkunde**

Modul 2: **FRC-Brücken: Theorie und Evidenzlage**

Modul 3: **FRC-Brücken: Praktische Anleitung**

Modul 4: **Postendodontische Versorgung (R3-Technik): Praktische Anleitung**

Modul 5: **Management von Komplikationen und Reparaturmöglichkeiten**

Direkte Anmeldung und weitere Informationen unter

FRESE.PRAXISWEBINAR.DE

Kostenloses Informationsvideo auf dieser Seite



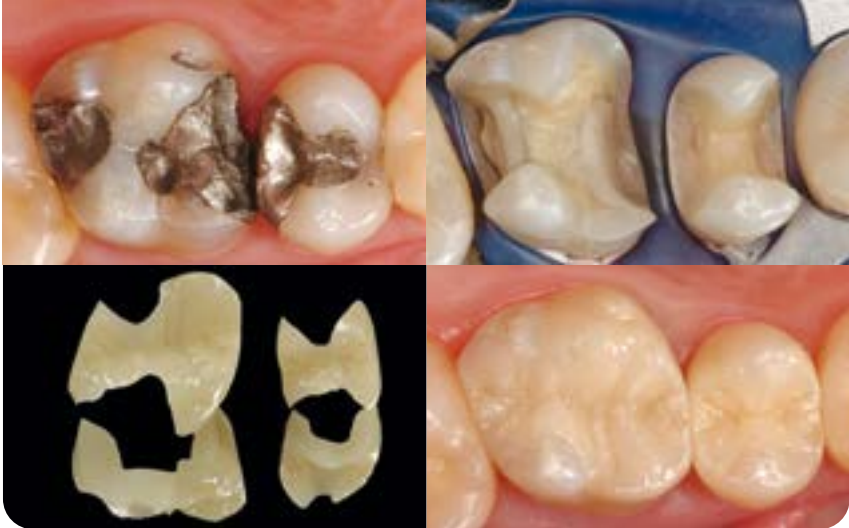

Indirekte Restaurationen in der Zahnerhaltung

Inlays, Onlays, Teilkronen

- Modul 1: **Grundlagen, Indikationen / Kontraindikationen, Alternativen, Farbwahl, Keramikauswahl**
- Modul 2: **Vorbereitende Maßnahmen um ein nachträgliches Einschleifen zu minimieren**
- Modul 3: **Adhäsive Aufbaufüllung, Margin Elevation-Technik**
- Modul 4: **Präparationsregeln und -richtlinien für Keramikinlays, -onlays und -teilkronen**
- Modul 5: **Weichgewebsmanagement, Abformung, provisorische Versorgung**
- Modul 6: **Adhäsive Befestigung: abgestimmte Materialien und klinisches Vorgehen**
- Modul 7: **Tabletops und Okklusionsveneers bei Fällen mit Bisshebung**
- Modul 8: **CAD/CAM-Restaurationen und Werkstoffe (Blöcke aus Keramik, Hybridkeramik, Komposit); Endo-Kronen**
- Modul 9: **Goldinlays, -onlays und -teilkronen: Von der Präparation bis zur konventionellen Zementierung**
- Modul 10: **Intraorale Reparatur von defekten Inlays und Onlays aus Keramik bzw. Gold**

ONLINE-SEMINAR

> 9829 <

verfügbar ab 01.07.22

buchbar bis 21.12.22

verfügbar bis 31.12.22

259 €

Zahnärztinnen/Zahnärzte

198 €

angestellte

Zahnärztinnen/Zahnärzte

198 €

Assistentinnen/

Assistenten

360 €

Teampreis (2 Personen)

Direkte Anmeldung und weitere Informationen unter

9829.PRAXISWEBINAR.DE

Kostenloses Informationsvideo auf dieser Seite

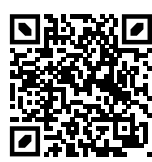



Functional and Esthetic Anterior Laminate Veneers

Theory and Clinical Application – 18 Modules

ONLINE-SEMINAR

> 9817 <

buchbar bis 21.12.22

verfügbar bis 31.12.22

880 €

Zahnärztinnen/Zahnärzte

648 €

angestellte
Zahnärztinnen/Zahnärzte

648 €

Assistentinnen/
Assistenten

1400 €

Teampreis (2 Personen)

Lectures

- Introduction
- Esthetics and Beauty
- Esthetic Criteria
- Smile Design
- Photoshop Visualization
- Wax-Up
- Mock-Up and other Methods to achieve Esthetic Results
- Indications for Veneers
- Function Part 1
- Function Part 2
- Biomimetics
- Types of Veneers Part 1
- Types of Veneers Part 2
- Preparation for Veneers Part 1
- Preparation for Veneers Part 2
- Veneer Provisionals
- Adhesive Cementation Part 1
- Adhesive Cementation Part 2

Direkte Anmeldung und weitere Informationen unter

VENEERS.PRAXISWEBINAR.DE

Kostenloses Informationsvideo auf dieser Seite





Erfolgreiche Endodontie:

Ein Konzept für die Praxis!

Modul 1: **Systematische Diagnostik**

Modul 2: **Fallauswahl und Behandlungsplanung**

Modul 3: **Systematische und kausale Schmerzbehandlung**

Modul 4: **Anästhesie, Kofferdam, Zugangskavitäten, mb2, Arbeitslängen**

Modul 5: **Präparation**

Modul 6: **Desinfektion, Medikamentöse Einlage**

Modul 7: **Obturation, Restauration, Erfolgsquoten**

ONLINE-SEMINAR

> 9802 <

buchbar bis 21.12.22

verfügbar bis 31.12.22

229 €

Zahnärztinnen/Zahnärzte

159 €

angestellte

Zahnärztinnen/Zahnärzte

159 €

Assistentinnen/

Assistenten

389 €

Teampreis (2 Personen)

Direkte Anmeldung und weitere Informationen unter

HUELSMANN.PRAXISWEBINAR.DE

Kostenloses Informationsvideo auf dieser Seite





A GREAT “PATH”
LEADS TO YOUR GOAL

HAVING DIFFICULTIES?

D-FINDERS™

GUIDES YOU WHERE OTHERS CAN'T



CONTACT MANI FOR MORE INFORMATION:

WWW.MANI.CO.JP/EN

DENTAL.EXP@MS.MANI.CO.JP



Moderne endodontische Behandlungskonzepte

– ein Update –

- Modul 1: **Grundlagen:**
Mikrobiologie und Diagnostik

- Modul 2: **Der richtige Anfang:**
Kanäle finden und die Zugangskavität

- Modul 3: **Die mechanische und maschinelle Aufbereitung**

- Modul 4: **Die Desinfektion**
Spüllösungen, Aktivierung und medikamentöse Einlagen

- Modul 5: **Die Obturation und postendodontische Versorgung**

ONLINE-SEMINAR
> 9812 <

buchbar bis 21.12.22
verfügbar bis 31.12.22

159 €
Zahnärztinnen/Zahnärzte

109 €
angestellte
Zahnärztinnen/Zahnärzte

109 €
Assistentinnen/
Assistenten

269 €
Teampreis (2 Personen)

Direkte Anmeldung und weitere Informationen unter
SCHLICHTING.PRAXISWEBINAR.DE
 Kostenloses Informationsvideo auf dieser Seite



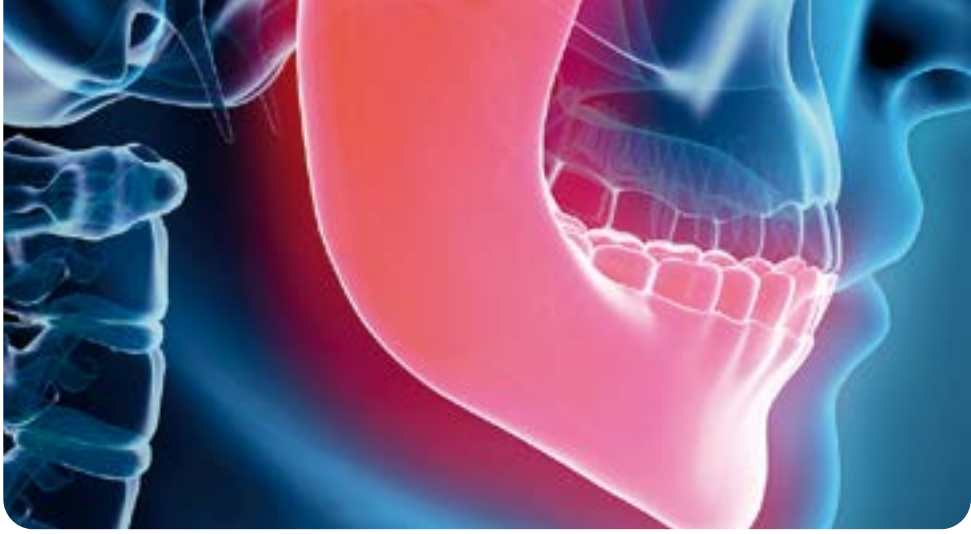

Einführung in die Klinische Funktionsanalyse und Präventive Manuelle Strukturanalyse (CMD Pro I)

ONLINE-SEMINAR

> 9909 <

buchbar bis 21.12.22

verfügbar bis 31.12.22

498 €

Zahnärztinnen/Zahnärzte

349 €

angestellte
Zahnärztinnen/Zahnärzte

349 €

Assistentinnen/
Assistenten

Modul 1: **Terminologie in der Funktionsdiagnostik**

Modul 2: **Praxisorientiertes Konzept zur Funktionsdiagnostik I**

Modul 3: **Praxisorientiertes Konzept zur Funktionsdiagnostik II**

Modul 4: **Sach- und Fachzwänge I**

Modul 5: **Sach- und Fachzwänge II**

Modul 6: **Grundlagen der Manuellen Strukturanalyse**

Modul 7: **Funktionelle Anatomie des menschlichen Kiefergelenkes**

Modul 8: **PMSA – Klinische Diagnostik von Belastungsvektoren**

Modul 9: **PMSA – Klinische Diagnostik von Restriktionsvektoren**

Modul 10: **PMSA – Klinische Diagnostik von Okklusalkvektoren**

Modul 11: **Prävalenz kompensierter Funktionsbefunde**

Direkte Anmeldung und weitere Informationen unter

BUMANN.PRAXISWEBINAR.DE

Kostenloses Informationsvideo auf dieser Seite

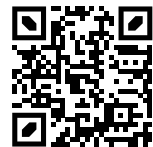



PD Dr.
M. Oliver Ahlers

ONLINE
FUNKTION



Bruxismus, CMD und Restauration in acht Modulen

-
- Modul 1: **Bruxismus vs. CMD**
Was ist was (Definitionen) / Abgrenzung / Anatomische Grundlagen
-
- Modul 2: **Bruxismus und Zahnverschleiß**
Bruxismus-Screening-Index (BSI) / Zahnverschleiß-Screening
-
- Modul 3: **initiale Funktionsdiagnostik**
CMD-Screening / Klinische Funktionsanalyse / Diagnosestellung
-
- Modul 4: **erweiterte Funktionsdiagnostik**
Manuelle Strukturanalyse / Test auf orthopädische Co-Faktoren
-
- Modul 5: **Instrumentelle Funktionsdiagnostik**
Gesichtsbogen / Artikulatoren / Registerate in habitueller Okklusion
-
- Modul 6: **Okklusionsschienen**
Prinzip / Aufbissbehelfe / Äquilibrierungsschienen / Repositionsschienen
-
- Modul 7: **Funktionstherapie**
Welche Schiene wann? / Physiotherapie / Psychotherapie / Orthopädie
-
- Modul 8: **Restaurative Therapie**
Behandlungsalternativen / Indikationen für KFO / Einschleiftherapie
-

Direkte Anmeldung und weitere Informationen unter

AHLERS.PRAXISWEBINAR.DE

Kostenloses Informationsvideo auf dieser Seite



ONLINE-SEMINAR

> 9811 <

buchbar bis 21.12.22

verfügbar bis 31.12.22

259 €

Zahnärztinnen/Zahnärzte

198 €

angestellte

Zahnärztinnen/Zahnärzte

198 €

Assistentinnen/

Assistenten

328 €

Teampreis (2 Personen)





Weichgewebsmanagement um Zähne

in 5 Modulen

ONLINE-SEMINAR

> 9808 <

buchbar bis 21.12.22

verfügbar bis 31.12.22

159 €

Zahnärztinnen/Zahnärzte

109 €

angestellte
Zahnärztinnen/Zahnärzte

109 €

Assistentinnen/
Assistenten

269 €

Teampreis (2 Personen)

Modul 1: **Grundlagen des Weichgewebsmanagements**

Tipps & Tricks für eine erfolgreiche OP

Modul 2: **Singuläre Rezessionen**

Koronaler oder lateral verschieben?

Modul 3: **Multiple Rezessionen**

Ist die Tunnel Technik am Besten geeignet?

Modul 4: **Ersatzmaterialien**

Vielleicht geht es ja doch ohne Gaumenentnahme?

Modul 5: **Weichgewebsmanagement um Zähne in der funktionellen Zone**

Braucht es nun befestigte Schleimhaut oder nicht?

Direkte Anmeldung und weitere Informationen unter

FICKL.IFG-FORTBILDUNG.DE

Kostenloses Informationsvideo auf dieser Seite

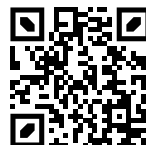

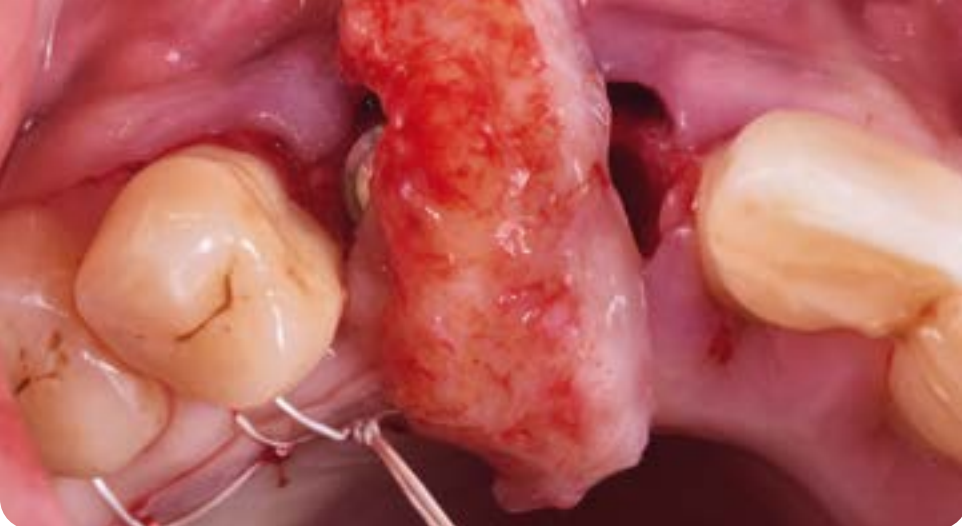

Weichgewebsmanagement um Implantate

– wann, was, wie? –

Modul 1: Grundlagen des Weichgewebes um Implantate

In diesem Modul werden die wissenschaftlichen Grundlagen für das peri-implantäre Weichgewebe diskutiert. . .

Modul 2: Weichgewebsaugmentation zum Zeitpunkt der Extraktion

Kann man zum Zeitpunkt der Zahnextraktion das Weichgewebe schon verbessern? Denn schließlich schrumpft die Alveole nach Zahnentfernung bis zu 50%? . . .

Modul 3: Weichgewebsaugmentation zum Zeitpunkt der Implantation

Das Implantat kann gesetzt werden, aber die peri-implantäre Mukosa schaut nicht wirklich gut aus? . . .

Modul 4: Weichgewebsaugmentation zum Zeitpunkt der Freilegung

Die letzte Chance der Weichteilverbesserung vor der prothetischen Versorgung. Nutzen Sie diesen Eingriff um Gewebe aufzubauen oder zu verschieben. . .

Modul 5: Weichgewebsaugmentation bei peri-implantären Erkrankungen

Kein Kliniker hat ein Patentrezept für Periimplantitis. . .

Direkte Anmeldung und weitere Informationen unter

SF.PRAXISWEBINAR.DE

Kostenloses Informationsvideo auf dieser Seite



ONLINE-SEMINAR

> 9818 <

buchbar bis 21.12.22

verfügbar bis 31.12.22

159 €

Zahnärztinnen/Zahnärzte

109 €

angestellte

Zahnärztinnen/Zahnärzte

109 €

Assistentinnen/

Assistenten

269 €

Teampreis (2 Personen)



Intensiv Universal Prep Set

Klinik für Kronen- und Brückenprothetik, Universität Zürich
Prof. Christoph Hämmerle, Prof. Dr. Irena Sailer

Veneers, Teilkronen, Inlays/Overlays, Klebebrücken, Kronen und Brücken

Die Durchmesser der Präparierdiamanten und der dazugehörigen Feinierinstrumente sind ideal aufeinander abgestimmt, so dass alle präparierten Flächen mühelos geglättet werden können.



REF 157



Voll-Kronenpräparation



Additional Veneer
(rein defektorientierte
Präparation)



Teilkrone, Overlay
(Tabletop) Präparation



Fertiggestellte Präparation
von bukkal und okklusal

Klinische Abbildungen: KBTM, ZZM Zürich



Hier im Intensiv Web-Shop
mit

15% Rabatt
einkaufen.

Intensiv SA
Via al Molino 107
6926 Montagnola
Schweiz

Für Bestellungen:
Tel. 04503 779933
info@ifg-hl.de
www.intensivswiss.de



 **Intensiv**
Swiss Dental Products



Risikominimierung in der Implantologie –

Was kann ich von Komplikationen lernen?

- Modul 1: **Risikoanalyse in der Implantologie und was passiert nach der Extraktion?**

- Modul 2: **Möglichkeiten und Grenzen der Alveolarkammprävention im Front- und Seitenzahnbereich**

- Modul 3: **Kurze und durchmesserreduzierte Implantate – Was muss ich in der Praxis wissen?**

- Modul 4: **Zirkon Implantat – Was sind meine Benefits?**

- Modul 5: **Knochenregeneration um Zahnimplantate – Wie kann ich meine Voraussagbarkeit verbessern?**

ONLINE-SEMINAR
> 9822 <

buchbar bis 21.12.22
verfügbar bis 31.12.22

159 €
Zahnärztinnen/Zahnärzte

109 €
angestellte
Zahnärztinnen/Zahnärzte

109 €
Assistentinnen/
Assistenten

269 €
Teampreis (2 Personen)

Direkte Anmeldung und weitere Informationen unter
9822.PRAXISWEBINAR.DE
 Kostenloses Informationsvideo auf dieser Seite

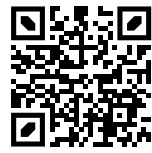



Patienten mit Parodontitis und Peri-Implantitis erfolgreich behandeln

ONLINE-SEMINAR
> 9805 <

buchbar bis 21.12.22
verfügbar bis 31.12.22

189 €
Zahnärztinnen/Zahnärzte

129 €
angestellte
Zahnärztinnen/Zahnärzte

129 €
Assistentinnen/
Assistenten

320 €
Teampreis (2 Personen)

Modul 1: **Schlüssel-Stellen in der systematischen Parodontal-Therapie**

Modul 2: **Antiseptika in der Parodontal-Therapie.
Existiert ein Zusatznutzen?**

Modul 3: **Am Zahn hängt ein Mensch I:
Allgemeinmedizinische Aspekte in der Parodontal-Therapie**

Modul 4: **Am Zahn hängt ein Mensch II:
Motivierung und Compliance bei der Parodontal-Therapie**

Modul 5: **Herausforderung Peri-Implantitis I:
Diagnostik**

Modul 6: **Herausforderung Peri-Implantitis II:
Therapie**

Direkte Anmeldung und weitere Informationen unter
SAHRMAN.PRAXISWEBINAR.DE
Kostenloses Informationsvideo auf dieser Seite



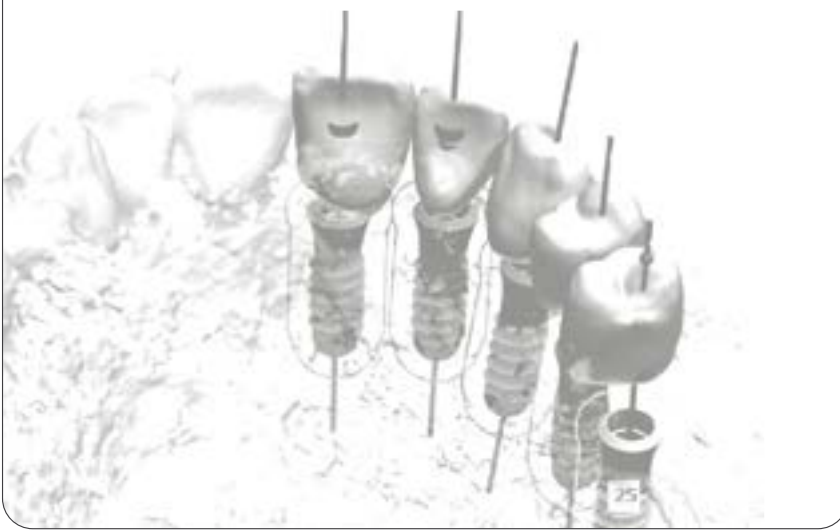

Komplexe prothetische Fälle erfolgreich lösen

- Modul 1: **Digitale Technologien verstehen und hinterfragen**
- Modul 2: **Verknüpfung einzelner digitaler Technologien zum Digitalen Workflow**
- Modul 3: **Entscheidungskriterien bei der Wahl eines Intraoralscanners**
- Modul 4: **Was leisten Intraoralscanner heute?**
- Modul 5: **Orientierung im CAD/CAM Material-Jungle**
- Modul 6: **Parameter für die Materialauswahl in verschiedenen Indikationen**
- Modul 7: **Digitale Implantatplanung**
- Modul 8: **Das Münchener Implantatkonzept**

ONLINE-SEMINAR
> 9815<

buchbar bis 21.12.22
verfügbar bis 31.12.22

259 €
Zahnärztinnen/Zahnärzte

198 €
angestellte
Zahnärztinnen/Zahnärzte

198 €
Assistentinnen/
Assistenten

328 €
Teampreis (2 Personen)

Direkte Anmeldung und weitere Informationen unter

GUETH.PRAXISWEBINAR.DE

Kostenloses Informationsvideo auf dieser Seite

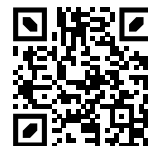

Intensiv Swingle & Intensiv Proxoshape Feilen

Das Dual-Winkelstück Intensiv Swingle & innovative oszillierende Feilen

Intensiv Swingle

Winkelstück mit Licht: REF WG-69 LT
Winkelstück ohne Licht: REF WG-69 A

- Hubbewegung 0,9 mm
20.000 oszillierende Bewegungen
bei 40.000 U/Min
- 12 axial fixierte Positionen innerhalb 360°
- Mit Kippschalter zur Wahl axial
freidrehender oder fixierter Feilen



Finieren der Restauration im approximalen Bereich mit Feile PS2



Bearbeiten der Zone unterhalb des rekonstruierten Kontaktpunktes mit Feile PS3



Finieren des zervikalen Füllungsrandes mit Feile PSF40L (Flexible)



Modellieren mit PSC80

Klinische Abbildungen:
1-2 Universität Brescia / 3 Universität Zürich / 4 Dr. A. Devigus



Hier im Intensiv Web-Shop
mit

15% Rabatt
einkaufen.

Intensiv SA
Via al Molino 107
6926 Montagnola
Schweiz

Für Bestellungen:
Tel. 04503 779933
info@ifg-hl.de
www.intensivswiss.de



 **Intensiv**
Swiss Dental Products

Prof. Dr.
Thomas Attin



Dr.
Alexis Ioannidis



Total-Sanierung von Erosions-Gebissen:

Schrittweises Vorgehen mit direkten und indirekten Restaurationen

Modul 1: **Einführung: Strategie zur Restauration von Erosions-Gebissen**

Prof. Dr. Thomas Attin

Modul 2: **Seitenzahnbereich: Versorgung mit *direkten* Restaurationen**

Prof. Dr. Thomas Attin

Modul 3: **Frontzahnbereich: Versorgung mit *direkten* Restaurationen**

Prof. Dr. Thomas Attin

Modul 4: **Seitenzahnbereich: Versorgung mit *indirekten* Restaurationen**

Dr. Alexis Ioannidis

Modul 5: **Frontzahnbereich: Versorgung mit *indirekten* Restaurationen**

Dr. Alexis Ioannidis

ONLINE-SEMINAR

> 9826 <

buchbar bis 21.12.22

verfügbar bis 31.12.22

259 €

Zahnärztinnen/Zahnärzte

198 €

angestellte

Zahnärztinnen/Zahnärzte

198 €

Assistentinnen/

Assistenten

380 €

Teampreis (2 Personen)

Direkte Anmeldung und weitere Informationen unter

EROSION.PRAXISWEBINAR.DE

Kostenloses Informationsvideo auf dieser Seite



Intensiv Universal Prep Set

Klinik für Kronen- und Brückenprothetik, Universität Zürich
Prof. Christoph Hämmerle, Prof. Dr. Irena Sailer

Veneers, Teilkronen, Inlays/Overlays, Klebebrücken, Kronen und Brücken

Die Durchmesser der Präparierdiamanten und der dazugehörigen Feinierinstrumente sind ideal aufeinander abgestimmt, so dass alle präparierten Flächen mühelos geglättet werden können.



REF 157



Voll-Kronenpräparation



Additional Veneer
(rein defektorientierte
Präparation)



Teilkrone, Overlay
(Tabletop) Präparation



Fertiggestellte Präparation
von bukkal und okklusal

Klinische Abbildungen: KBTM, ZZM Zürich



Hier im Intensiv Web-Shop
mit

15% Rabatt
einkaufen.

Intensiv SA
Via al Molino 107
6926 Montagnola
Schweiz

Für Bestellungen:
Tel. 04503 779933
info@ifg-hl.de
www.intensivswiss.de



 **Intensiv**
Swiss Dental Products

ZTM
Vincent Fehmer



Prof. Dr.
Irena Sailer



Festsitzende Prothetik auf Zähnen und Implantaten

– ein Teamapproach –

Modul 1: **Neue Wege der Diagnostik, Behandlungsplanung und Kommunikation in der Rekonstruktiven Zahnmedizin**

Modul 2: **Minimal-invasive Gesamt-Behandlungskonzepte**

Modul 3: **Klebebrücken**

Modul 4: **Monolithische Rekonstruktionen auf Zähnen und Implantaten**

ONLINE-SEMINAR
> 9825 <

buchbar bis 21.12.22
verfügbar bis 31.12.22

129 €
Zahnärztinnen/Zahnärzte

89 €
angestellte
Zahnärztinnen/Zahnärzte

89 €
Assistentinnen/
Assistenten

219 €
Teampreis (2 Personen)

Direkte Anmeldung und weitere Informationen unter

9825.PRAXISWEBINAR.DE

Kostenloses Informationsvideo auf dieser Seite

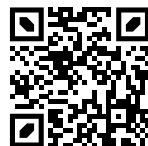

SafeMatrix™

Universell einsetzbar

Für alle MO/OD und MOD Kavitäten geeignet.

Zeit- und kostensparend

Die aufwändige Montage von Band und Halter entfällt.

Perfekte Passform

Durch den Spannmehanismus und die konische Anpassung umschließt SafeMatrix den Zahn perfekt.

Anwenderfreundliches Design

Schmaler Matrizenhals und abgerundete Kanten garantieren sicheren Zugang.

Vielseitig

Kann mit allen Restaurationsmaterialien angewandt werden.

Hygienisch

Einzel verpackt. Muss als Einwegprodukt nicht wiederaufbereitet werden.

Packung mit 50 Stück:

SafeMatrix Contour

- Wide – 6,0mm
- konturiert

Art.-Nr.: 30055
Preis: 56,90 €

SafeMatrix Wide

- Wide – 6,0mm

Art.-Nr.: 30045
Preis: 49,90 €

SafeMatrix Contour

- Narrow – 4,5mm
- konturiert

Art.-Nr.: 30060
Preis: 56,90 €

SafeMatrix

- Narrow – 4,5mm

Art.-Nr.: 30050
Preis: 49,90 €

www.medicomeurope.com

Preise zzgl. gesetzlicher MwSt.



SafeMatrix Contour



SafeMatrix





Prophylaxe in der modernen Zahnarztpraxis

in vier Modulen

Modul 1: **Kariesdiagnostik: Was Neues, das auch funktioniert?**

Wieviel Karies muss eigentlich entfernt werden?

Modul 2: **Empfindliche Zähne – Was hilft wirklich?**

Postoperative Schmerzen – wie verhindert man sie?

Modul 3: **Neues und Bewährtes in der Karieprohylaxe**

Fluoride, Xylitol, Erythritol, Probiotika, GBT, CHX u.a.m.

Modul 4: **Dentale Erosionen – Was Sie schon immer wissen wollten.**

Sauer = erosiv? Sind Wartezeiten vor dem Zähneputzen von Nutzen?

ONLINE-SEMINAR

> 9806 <

buchbar bis 21.12.22

verfügbar bis 31.12.22

129 €

Zahnärztinnen/Zahnärzte

89 €

angestellte

Zahnärztinnen/Zahnärzte

89 €

Assistentinnen/

Assistenten

219 €

Teampreis (2 Personen)

Direkte Anmeldung und weitere Informationen unter

LUSSI.PRAXISWEBINAR.DE

Kostenloses Informationsvideo auf dieser Seite



ONLINE
ZA ALLEMEIN

Prof. Dr.
Henrik Dommisch



Prof. Dr. Andrea Maria
Schmidt-Westhausen



Mundschleimhauterkrankungen:

Veränderungen erkennen – Ein Muss in der täglichen Praxis

ONLINE-SEMINAR
> 9828 <

buchbar bis 21.12.22
verfügbar bis 31.12.22

129 €
Zahnärztinnen/Zahnärzte

89 €
angestellte
Zahnärztinnen/Zahnärzte

89 €
Assistentinnen/
Assistenten

219 €
Teampreis (2 Personen)

- Modul 1: **Klassifikation – Womit haben wir es zu tun?**
 - Einführung in die Seminarreihe
 - Überblick über MSH-Erkrankungen • Übersicht der Klassifikation
 - Verbindungen zur Medizin • Effloreszenzenlehre
- Modul 2: **Vom Befund zur Diagnose – Was ist gut, was böse?**
 - Techniken und Inhalte der Befunderhebung
 - Diagnostische Untersuchungsverfahren (z.B. Bürstenbiopsie, chirurgische Biopsie, Abstrich)
 - Darstellung histologischer Unterschiede: physiologisch, benigne, maligne
- Modul 3: **Differenzialdiagnose – Alles ähnlich oder doch verschieden?**
 - Weiße MSH-Veränderungen • Rote MSH-Veränderungen
 - Blasenbildende Erkrankungen • Pigmentierte MSH
 - Bläuliche MSH-Veränderungen
- Modul 4: **Therapie – Was muss, was darf?**
 - Lokal oder systemisch • Medikamentös oder chirurgisch
 - Kooperation mit der Medizin (z.B. Dermatologie)
 - Wirkstoffe • Effektivität • Kontrollintervalle

Direkte Anmeldung und weitere Informationen unter
9828.PRAXISWEBINAR.DE
Kostenloses Informationsvideo auf dieser Seite



ONLINE
ZA ALLGEMEIN

Dr.
Wolfram Bücking



Dentale Trickkiste

in acht Modulen

- Modul 1: **Prothetik – Erste Hilfe Teil 1**
Bruch einer Keramikverblendung / Zahn ausgeschlagen / Abnahme von Krone

- Modul 2: **Prothetik – Erste Hilfe Teil 2**
Brückenpfeiler verloren / Das bruchsichere Provisorium

- Modul 3: **Restaurative Zahnheilkunde**
Der Zahn – ein Laminat / Kofferdam rationell

- Modul 4: **Parodontologie**
Extradentale Schienung - Oberkieferfront / Speed Splinting

- Modul 5: **Implantatprothetik Teil 1**
Rationelle Implantation / Implantatkrone ist locker / Bruch der Implantatschraube

- Modul 6: **Implantatprothetik Teil 2**
Nichtanlage 12 22 / Sofortretention von Unterkiefertotalprothesen

- Modul 7: **Funktionelle Zahnheilkunde**
Das Funktionelle Dreieck – ein Gesamtbehandlungskonzept Zentrik

- Modul 8: **Funktionelle Zahnheilkunde**
Das Funktionelle Dreieck – ein Gesamtbehandlungskonzept Frontzahnführung

ONLINE-SEMINAR
> 9908 <

buchbar bis 21.12.22
verfügbar bis 31.12.22

259 €
Zahnärztinnen/Zahnärzte

198 €
angestellte
Zahnärztinnen/Zahnärzte

198 €
Assistentinnen/
Assistenten

328 €
Teampreis (2 Personen)

Direkte Anmeldung und weitere Informationen unter
DENTALE-TRICKKISTE.DE
 Kostenloses Informationsvideo auf dieser Seite



Prof. Dr.
Roland Weiger



Das Zahntrauma

Was sollte der Zahnarzt wissen und tun?

ONLINE-SEMINAR
> 9813 <

buchbar bis 21.12.22
verfügbar bis 31.12.22

159 €
Zahnärztinnen/Zahnärzte
109 €
angestellte
Zahnärztinnen/Zahnärzte
109 €
Assistentinnen/
Assistenten
269 €
Teampreis (2 Personen)

- Modul 1: **Zahntrauma bleibender Zähne**
- Modul 2: **Kronenfraktur mit/ohne Pulpaeröffnung, Notfallversorgung, Restaurationsmöglichkeiten**
- Modul 3: **Kronen-Wurzelfraktur – Diagnostik, Therapievarianten einschl. chirurgischer Extrusion, Prognose**
- Modul 4: **Avulsion und Intrusion – Therapie und Prognose abhängig von der Lagerungsart (Avulsion)**
- Modul 5: **Kontusion, Lockerung, Extrusion, laterale Dislokation – Diagnostik, Therapie u. Prognose Schienung**

Direkte Anmeldung und weitere Informationen unter
WEIGER.PRAXISWEBINAR.DE
Kostenloses Informationsvideo auf dieser Seite





Prof. Dr.
Katrin Bekes

ONLINE
ZA ALLGEMEIN



Kinderzahnmedizin –

Ein Update für die Praxis

Modul 1: **Das Kind als zahnärztlicher Patient**
Grundlagen der Kinderzahnheilkunde, Verhaltensführung

Modul 2: **Frühkindliche Karies**
Epidemiologie, Ätiologie, Klinik, Präventionsansätze

Modul 3: **Endodontische Maßnahmen im Milchgebiss**
Indikationen, Therapiespektrum: Pulpotomie, Pulpektomie

Modul 4: **Restaurationsmöglichkeiten im Milchgebiss**
Füllungstherapie und Kronenversorgung

Modul 5: **Molaren Inzisiven Hypomineralisation**
Kreidezähne erkennen und behandeln

ONLINE-SEMINAR

> 9803 <

buchbar bis 21.12.22

verfügbar bis 31.12.22

159 €

Zahnärztinnen/Zahnärzte

109 €

angestellte

Zahnärztinnen/Zahnärzte

109 €

Assistentinnen/

Assistenten

269 €

Teampreis (2 Personen)

Direkte Anmeldung und weitere Informationen unter

BEKES.PRAXISWEBINAR.DE

Kostenloses Informationsvideo auf dieser Seite

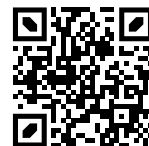

**ONLINE
ZA ALLGEMEIN**

Prof. Dr. Dr.
Frauke Müller



Alterszahnmedizin

von A-Z

ONLINE-SEMINAR
> 9814 <

Modul 1: **Der alte Patient in der zahnärztlichen Praxis**

Modul 2: **Zahnersatz für ältere Patienten**

Modul 3: **Zu alt fürs Implantat –**

Implantologische Behandlungskonzepte für den älteren, alten und sehr alten Patienten

Modul 4: **Mundtrockenheit, Wurzelkaries und Ernährung**

Modul 5: **Was tun wenn die Pflegebedürftigkeit eintritt ?**

buchbar bis 21.12.22
verfügbar bis 31.12.22

159 €
Zahnärztinnen/Zahnärzte

109 €
angestellte
Zahnärztinnen/Zahnärzte

109 €
Assistentinnen/
Assistenten

269 €
Teampreis (2 Personen)

Direkte Anmeldung und weitere Informationen unter

FM.PRAXISWEBINAR.DE

Kostenloses Informationsvideo auf dieser Seite



Prof. Dr.
Rengin Attin



Prof. Dr. Dr.
Ralf J. Radlanski



ONLINE
KFO

Kieferorthopädie im Milch- und Wechselgebiss

mit praxisrelevanten Tipps & Tricks.

- Modul 1.1: **Prof. Dr. Dr. Ralf J. Radlanski:**
Einleitung anhand von Gutachtenfällen: Kreuzbiss im Milchgebiss (Fall 1)
und Zur Frage zum Beginn einer Kfo-Behandlung (Fall2)
- Modul 1.2: Gegenüberstellung von Patientenfällen:
Kreuzbiss bei Mutter und Tochter, sowie Gruppenkreuzbiss und Laterognathie.
- Modul 1.3: Das Wachstum des Gesichts.
- Modul 1.4: Knochenumbauvorgänge – Die Plastizität des Alveolarfortsatzknochens.
- Modul 1.5: Gebissentwicklung – Grundlagen, Anatomie und Physiologie.
- Modul 2: Kriterien für die Bestimmung eines idealen Behandlungszeitpunktes.
- Modul 3: Kieferorthopädische Maßnahmen im Milchgebiss.
- Modul 4: 1. Phase des Wechselgebisses – Permanente Incisivi und erste Molaren.
- Modul 5: 2. Phase des Wechselgebisses – Einstellung der ersten permanenten Molaren.
- Modul 6: Die Gefahr des Rezidivs.
- Modul 7: Gutachtenfälle: Kreuzbiss im Milchgebiss (Fall 1) – meine Entscheidung.
Frage zum Beginn einer Kfo-Behandlung (Fall 2) – meine Entscheidung.
- Modul 8: **Prof. Dr. Rengin Attin:** Initialläsionen bei kieferorthopädischen Patienten.

Direkte Anmeldung und weitere Informationen unter

KFO.PRAXISWEBINAR.DE

Kostenloses Informationsvideo auf dieser Seite



ONLINE-SEMINAR

> 9809<

buchbar bis 21.12.22

verfügbar bis 31.12.22

229 €

Zahnärztinnen/Zahnärzte

159 €

angestellte

Zahnärztinnen/Zahnärzte

159 €

Assistentinnen/

Assistenten

389 €

Teampreis (2 Personen)



Dr. Dr.
Cay von Fournier



20 Stunden neue Zeit – pro Woche!

in 4 Modulen

ONLINE-SEMINAR
> 9847 <

buchbar bis 21.12.22
verfügbar bis 31.12.22

195 €

- Inhalte** u.a.
- Einführung in die Thematik
 - mit Anleitungen für Ihre Lebensbalance
 - Selbstorganisation und Selbstreflexion durch die der PURE-Methode
 - dem ZMK-System – ein modernes System für Ihre Ziele (OKR für die persönliche Planung)
 - Wirksame Prinzipien für ein neuen Zeitbewusstsein
 - So kommen Sie in die Umsetzung – mit dem 90-Tages-Plan.
 - Relevanz – eine ganz neue Sicht auf Ihre Prioritäten

Direkte Anmeldung und weitere Informationen unter

9847.PRAXISWEBINAR.DE

Kostenloses Informationsvideo auf dieser Seite



Dr. Dr.
Cay von Fournier



UnternehmerEnergie 5.0

Mit neuer UnternehmerEnergie den PraxisErfolg gestalten – in 24 Modulen

- Inhalte** u.a.
- STRATEGIE & ZIELE
Wo wollen Sie hin?
 - FÜHRUNG & ENERGIE
Die besten Mitarbeiter gewinnen und halten.
 - MANAGEMENT & ORDNUNG
Wie sieht eine gute und moderne Organisation aus?
 - STEUERUNG & VERSTÄNDNIS
Wie bleiben Sie auf Erfolgskurs?

ONLINE-SEMINAR
> 9848 <

buchbar bis 21.12.22
verfügbar bis 31.12.22

1495 €

Direkte Anmeldung und weitere Informationen unter
9848.PRAXISWEBINAR.DE
Kostenloses Informationsvideo auf dieser Seite

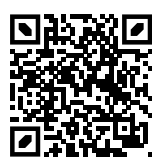

Francesco Tafuro



Unternehmen Zahnarztpraxis – Bausteine des Erfolgs

ONLINE-SEMINAR

> 9907 <

buchbar bis 21.12.22

verfügbar bis 31.12.22

259 €

Zahnärztinnen/Zahnärzte

198 €

angestellte

Zahnärztinnen/Zahnärzte

198 €

Assistentinnen/

Assistenten

328 €

Teampreis (2 Personen)

Modul 1: **Persönlichkeit und Praxiskonzept**

Sich selbst besser kennenlernen – Effektiverer Umgang mit Patienten und Mitarbeiterinnen.

Modul 2: **Betriebswirtschaft für Zahnmediziner**

BWL für Zahnmediziner – Liquidität managen – Stundensätze und Benchmark

Modul 3: **Mitarbeiter- und Teamführung**

Führungsqualitäten entwickeln – Teamphasen erkennen – Feedbacks, Teammeetings und Kritikgespräche erfolgreich führen

Modul 4: **Kommunikation und Beratung**

WIN-WIN-WIN Strategie – Optimale Vermittlung Ihres Preises/Wertes

Modul 5: **Zeitmanagement für den Mediziner und sein Team**

Zeit- und Selbstmanagement – Praxisorganisation

Modul 6: **Souveräner Umgang mit schwierigen Situationen**

Konflikte lösen oder im Vorfeld vermeiden

Modul 7: **Die Erfolgreiche Zusammenarbeit in der Sozietät**

Nachhaltiger und langer Erfolg in der Zusammenarbeit

Direkte Anmeldung und weitere Informationen unter

TAFURO.PRAXISWEBINAR.DE

Kostenloses Informationsvideo auf dieser Seite





Online-Marketing für die Zahnarztpraxis

in 6 Modulen

Modul 0: Check-In:

- Planen Sie Ihren Erfolg mit (Online-) Marketing & Social Media Marketing, C.I. & mehr
- Definition Ihrer Ziele, Zielgruppen und Ressourcen • Persönlichkeit & Authentizität

Modul 1: Online Marketing-Konzept: Inhalt und Gestaltung

- Von der Persönlichkeit zum individuellen Marketing-Konzept: unverwechselbar oder austauschbar? • Online-Marketing in der Zahnarztpraxis im Kommunikations-Mix

Modul 2: SEO und Content-Marketing

- Suchmaschinenoptimierung und Google-Ranking • Adwords-Anzeigen
- Bewertungsportale und Google Places • Landing-Pages und kombinierter „Content“

Modul 3: Marketing und Recht:

- Möglichkeiten und Grenzen • das Werberecht in der Zahnmedizin
- Dr. Felix Heimann (Fachanwalt für Medizinrecht, Hamburg)

Modul 4: Homepage und Website

- Ziele und Aufgaben eines modernen Web-Auftritts • Interview mit dem Mit-Gründer der Marketingagentur für Mediziner, Christian Finke (Informationsstelle Gesundheit)

Modul 5: Social Media-Marketing

- Facebook, Instagram & co: Bereit und fähig zur Kommunikation? • Storys und Posts als Beispiele • Eigenleistung erwünscht: Redaktionspläne und Teamwork

Direkte Anmeldung und weitere Informationen unter

ONLINE-MARKETING.PRAXISWEBINAR.DE

Kostenloses Informationsvideo auf dieser Seite



ONLINE-SEMINAR

> 9816<

buchbar bis 21.12.22

verfügbar bis 31.12.22

259 €

Zahnärztinnen/Zahnärzte

198 €

angestellte Zahnärztinnen/Zahnärzte

198 €

Assistentinnen/ Assistenten

328 €

Teampreis (2 Personen)



Dr.
Jan Hajt6



Die Datengetriebene Zahnarztpraxis

Mehr Praxiserfolg durch Planung und Kontrolle in 34 Modulen

ONLINE-SEMINAR
> 9904 <

buchbar bis 21.12.22
verfugbar bis 31.12.22

1400 €

- Inhalte** u.a.
- Einfuhrung in die Thematik
 - Herausforderung Zahnarztpraxis
 - Pers6nlichkeitsprofile, Fachkraft-Manager-Unternehmer
 - Praxismanagement Basics
 - Zahlen, KPIs, Planung
 - Umsatz, Umsatzsteigerung, Umsatzanalyse,
 - Behandlungsarten-Mix, Delegation
 - Controlling
 - Der Faktor Zeit, Zeitmanagement, Zeitfresser
 - Zahlungsflusse und Liquidit6t
 - Excel Tools
 - Personalfuhrung
 - Auslastung,
 - Patientenmanagement, Key Account Management
 - Behandlungsmanagement, Kostenpl6ne managen
 - Neupatientengewinnung

Direkte Anmeldung und weitere Informationen unter

JH.PRAXISWEBINAR.DE

Kostenloses Informationsvideo auf dieser Seite



Dr.
Ben Baak



Fit für die Praxis

in 9 Modulen mit 26 Videos

- Modul 1: **Anforderungs- & Belastungsprofil in der Zahnmedizin**

- Modul 2: **Psychisches Anforderungs- & Belastungsprofil in der Zahnmedizin**

- Modul 3: **Physisches Anforderungs- & Belastungsprofil in der Zahnmedizin**

- Modul 4: **Ergonomie in der Zahnmedizin**

- Modul 5: **Faszien und funktionale Assessments**

- Modul 6: **Umfrage mit Klienten der Zahnarztpraxen**

- Modul 7: **Gesundheit ist Chefsache**

- Modul 8: **Praxis-Konzept in der Zahnmedizin**

- Modul 9: **Symptom- und situationsbezogene Tipps zur Umsetzung von Übungen für Ihre Gesundheit**

ONLINE-SEMINAR

> 9824 <

buchbar bis 21.12.22

verfügbar bis 31.12.22

339 €

Zahnärztinnen/Zahnärzte

229 €

angestellte
Zahnärztinnen/Zahnärzte

229 €

Assistentinnen/
Assistenten

498 €

Teampreis (2 Personen)

Direkte Anmeldung und weitere Informationen unter

BAAK.PRAXISWEBINAR.DE

Kostenloses Informationsvideo auf dieser Seite



René Borbonus



Die Kraft der Rhetorik

3 x 3 Impulse

ONLINE-SEMINAR
> RB <

buchbar bis 21.12.22
verfügbar bis 31.12.22

129 €

OPENER: Espresso für Ihre Rede

- 1 Zitate als Rede-Opener
- 2 Storytelling als Rede-Opener
- 3 Das Publikum mit Abstimmungsfragen einbeziehen

BILDER: Anschaulich sprechen

- 1 Gleichnisse und bildhafte Vergleiche
- 2 Die Mozartkugel
- 3 Der letzte Eindruck zählt

HÄRTEFÄLLE: Tipps für Worst-Case-Szenarien

- 1 Nervosität in den Griff bekommen
- 2 Einen Blackout zum Vorteil drehen
- 3 Killerstrategien für Killerfragen

Direkte Anmeldung und weitere Informationen unter
BORBONUS.PRAXISWEBINAR.DE
Kostenloses Informationsvideo auf dieser Seite





Erfolgreich Präsentieren

Optimierung von Vorträgen, Postern und wissenschaftlichen Publikationen

Modul 1: **Vortrags-Präsentation**

- Aufbau eines wissenschaftlichen Vortrages
- Gestaltung übersichtlicher Präsentationsfolien
- Sinnvoller Einsatz von Animationen
- Hinweise zur interessanten Wissensvermittlung
- Strategien zur Vermeidung gelangweilter oder verwirrter Zuhörer

Modul 2: **Poster-Präsentation**

- Aufbau einer Poster-Präsentation
- Interessante Informationsdarstellung auf einem Poster

Modul 3: **Wissenschaftliche Publikationen**

- Vermeidbare, häufige Fehler beim Abfassen einer Publikation / Promotion / Masterarbeit
- Aufbau der verschiedenen Kapitel, wie Abstract, Einleitung, Material & Methoden, Resultate, Diskussion und Schlussfolgerung
- Hilfen zur Textgestaltung
- Optimale Gestaltung von Abbildungen und Tabellen

Direkte Anmeldung und weitere Informationen unter

VORTRAG.PRAXISWEBINAR.DE

Kostenloses Informationsvideo auf dieser Seite



ONLINE-SEMINAR
> 9801 <

buchbar bis 21.12.22
verfügbar bis 31.12.22

99 €
Zahnärztinnen/Zahnärzte

69 €
angestellte
Zahnärztinnen/Zahnärzte

69 €
Assistentinnen/
Assistenten

168 €
Teampreis (2 Personen)



13. IFG & BdZA DENTAL SUMMER

Mi. 29. Juni bis Sa. 2. Juli 2022



Allgemeine Informationen

www.dentalsummer.de & www.ifg-fortbildung.de

	Mittwoch 29.6.	Donnerstag 30.6.
Seminarangebote für Zahnärzt*innen		
Endodontie	Dr. Zirkel „Endo-Update“ # 5154	Dr. Zirkel „Revisionsbehandlung“ # 5167
Parodontologie	PD Dr. Graetz „Paro: Konzept“ # 5155	Prof. Schmidlin „Paro: Konzept“ # 5163
		Prof. Fickl „Weichgewebe“ # 5164
		PD Dr. Dr. Kämmerer & Prof. Kasaj „Parodontitis, Lokalanästhesie“ # 5165
Implantologie	Dr. Klenke „Augmentation“ # 5156	
	Dr. Rathe „Periimplantitis“ # 5158	
	„Aligner“ # 5159	
Funktionstherapie		PD Dr. Ahlers „CMD-Therapie“ # 5166
Praktischer Workshop		

SEMINARGEBÜHR: Tageskurs € 318

RABATTIERUNG:

bei 4 Tagen (freie Kursauswahl) -20 %

bei 3 Tagen (freie Kursauswahl) -15 %

bei 2 Tagen (freie Kursauswahl) -10 %

Bei Überweisung von einem apoBank Konto oder als Mitglied der DGI oder Geschäftspartner der BFS erhalten Sie **10% Preisnachlass** auf die Kursgebühr!

Für Assistenten/Innen, angestellte ZÄ/ZA sowie Mitarbeiter/Innen beträgt der Tagespreis € 178 (ist nicht weiter rabattfähig)

MAXIMALE RABATTIERUNG INKL. ALLEM: 20%

Präsentiert von:



Deutsche Gesellschaft
Für Implantologie



Bundesverband der Zahnmedizinischen Alumni in Deutschland e.V.



**Ablauf und
Rahmenprogramm
siehe Seite 100**

www.facebook.de/dentalsummer

Freitag 1.7.

Samstag 2.7.

Dr. Schlichting „Endo“

5175

Dr. Schlichting „Endo“

5186

Prof. Al-Nawas, Prof. Lorenz, PD Dr. Dr. Schiegnitz,
Dr. Dr. Strunz, Prof. Dr. Wolfart
„Startup in die Implantologie“

5173

Prof. Al-Nawas, Prof. Lorenz, Prof. Sader,
Dr. Dr. Strunz, RA Wiedey
„Implantologie-Starter-Tag“

5184

Dr. Bongard „Implantologie“

5176

Dr. Marquardt „Funktionelle Ästhetik“

5177

Prof. Bumann „Funktionsanalyse“

5174

Für Assistenten/Innen, angestellte ZÄ/ZA sowie Mitarbeiter/Innen beträgt der Tagespreis **€ 178**
(ist nicht weiter rabattfähig)

Die Seminarbeschreibungen finden Sie auf den Seiten 101 – 165

WWW.DENTALSUMMER.DE

13. IFG & BdZA DENTAL SUMMER

Mi. 29. Juni bis Sa. 2. Juli 2022



Allgemeine Informationen

www.dentalsummer.de & www.ifg-fortbildung.de

	Mittwoch 29.6.	Donnerstag 30.6.
Seminarangebote für Zahnärzt*innen		
Restaurative Therapie	Prof. Frankenberger „Komposit A-Z“ # 5152	Prof. Attin „Bisshebung“ # 5168
	Prof. Kern „Adhäsivbrücken“ # 5153	Prof. Klaimer „Frontzahnrestauration“ # 5161
Ganzheitliche Zahnheilkunde		
Seminarangebote für das gesamte Praxisteam		
Praxismanagement	Dr. Schäfer „Personalführung“ # 5157	Kasperek „Loyales Miteinander“ # 5169
		Filipovic, Dr. Göckler, Schubert „Praxisführung“ # 5169A
Kommunikation	Köhler „Menschenkenntnis“ # 5151	Köhler „Patientenberatung“ # 5162
Praktischer Workshop	* auch für Mitarbeiter*innen geeignet	

SEMINARGEBÜHR: Tageskurs € 318

RABATTIERUNG:

bei 4 Tagen (freie Kursauswahl) -20 %

bei 3 Tagen (freie Kursauswahl) -15 %

bei 2 Tagen (freie Kursauswahl) -10 %

Bei Überweisung von einem apoBank Konto oder als Mitglied der DGI oder Geschäftspartner der BFS erhalten Sie **10% Preisnachlass** auf die Kursgebühr!

Für Assistenten/Innen, angestellte ZÄ/ZA sowie Mitarbeiter/Innen beträgt der Tagespreis € 178 (ist nicht weiter rabattfähig)

MAXIMALE RABATTIERUNG INKL. ALLEM: 20%

Präsentiert von:



Deutsche Gesellschaft
Für Implantologie



BLUE
SAFETY
Die Wasserexperten



Bundesverband der Zahnmedizinischen Alumni in Deutschland e.V.



**Ablauf und
Rahmenprogramm
siehe Seite 100**

www.facebook.de/dentalsummer

Freitag 1.7.		Samstag 2.7.	
Prof. Attin „Komplexe Restaurationen“	# 5178	Prof. Attin „Bisshebung“	# 5189
Prof. Klaiber „Frontzahnrestauration“	# 5171	Prof. Klaiber „Frontzahnrestauration“	# 5181
Dr. Siegmund „CAD/CAM“	# 5179	Prof. Kern „Adhäsivbrücken“	# 5182
		Dr. Knauf „Digitaler Workflow“	# 5187
		Dr. Hinz „KFO-Frühbehandlung“	# 5189A
Dr. Striegel, Dr. Göttfert, Dr. Schwenk „Sportzahnmedizin“	# 5183	Dr. Tellmann & Prof. Winkler „Bewegung & artgerechte Ernährung“	# 5188
Dr. Müller „Besseres Betriebsklima“	# 5172	Kasperek „Lust auf Veränderung“	# 5185
2-Tageskurs	# 5162		

Für Assistenten/Innen, angestellte ZÄ/ZA sowie Mitarbeiter/Innen beträgt der Tagespreis **€ 178**
(ist nicht weiter rabattfähig)

Die Seminarbeschreibungen finden Sie auf den Seiten 101 – 165

WWW.DENTALSUMMER.DE

13. IFG & BdZA DENTAL SUMMER

Mi. 29. Juni bis Sa. 2. Juli 2022

Präsentiert von:



Allgemeine Informationen: www.dentalsummer.de www.ifg-fortbildung.de www.facebook.de/dentalsummer

MITTWOCH 29.6.

- 08 h Eröffnung der Dentalausstellung
- 09 h **parallel stattfindende Seminare**
- ab 18 h **After Work Party** – Einladung zu Essen und Getränken
Partner: BFS
„6. DS Treibbootrennen“ – Auslosung der Mannschaften,
„4. DS Beachball-Turnier“ – Auslosung der Mannschaften

DONNERSTAG 30.6.

- 09 h **parallel stattfindende Seminare**
- ab 18 h **Beachparty, Treibbootrennen und Beachball-Turnier**
mit Freigetränken, *Partner: BFS*
- 20 h **After Work Party** Maritim See-Seiten-Terrasse
Grill & Chill, *Partner: BFS und Camlog*

FREITAG 1.7.

- 09 h **parallel stattfindende Seminare**
- ab 18 h **Beachparty, Treibbootrennen und Beachball-Turnier**
mit Freigetränken, *Partner: BFS*
- 20 h **13. DS Partynight** in Kooperation mit der „Alumni-Nacht der Zahnmedizin“ des BdZA, Einladung zum Burger-Buffer, Getränken, *Partner: BFS und Blue Safety*
Auch Freunde und Bekannte sind herzlich eingeladen!

SAMSTAG 2.7

- 09 h **parallel stattfindende Seminare**
- ab 18 h **Beachparty,**
„Final-Runde“ Treibbootrennen & Beachball-Turnier
mit Freigetränken, *Partner: BFS*
- 20 h Grill & Chill, *Partner: BFS*
Siegerehrung und Verlosung der Tombolapreise der Partner





Was sind das für Typen – Menschenkenntnis leicht gemacht!

Wer Menschen richtig einschätzen kann,

- vermeidet unnötige Konflikte
- weiß um seine Führungswirkung
- lebt in Harmonie mit Fremd- und Selbstbild
- erspart sich und anderen Missverständnisse
- findet in jedem Fall die richtigen Worte als Chef und als Arzt
- hat einen leichteren Zugang auch zu schwierigen Menschen
- kann besser empfehlen und kommunizieren
- und wird humorvoll akzeptieren, dass man Menschen vermutlich nicht wirklich ändern kann!

Direkte Anmeldung und weitere Informationen sowie Preisvorteil bei Mehrtagesbuchung unter

WWW.DENTALSUMMER.DE

Bei Überweisung von einem apoBank Konto oder als Mitglied der DGI oder Geschäftspartner der BFS erhalten Sie **10% Preisnachlass** auf die Kursgebühr!

Für Assistenten/Innen, angestellte ZÄ/ZA sowie Mitarbeiter/Innen beträgt der Tagespreis € 178 (ist nicht weiter rabattfähig)

VORTRAG
> 5151 <

29.6.22
Mittwoch
10 – 18 h

Timmendorf
MARITIM
Seehotel

€ 318





Composi-Tight® 3D Fusion™

Sectional Matrix System

Das neue und verbesserte Teilmatrizensystem
für alle Klasse II Kavitäten



FX-KFF-00

Preis € 473,00*



FX-KFF-00 Starter Set

- 3x Composi-Tight® 3D Fusion™ Ring
(1x Ring kurz blau, 1x Ring lang orange,
1x Ring breit grün)
- 1x verbesserte Ringseparierzange,
- 70x Composi-Tight® 3D Fusion™ Matrizenbänder,
- 80x Composi-Tight® 3D Fusion™ Keile

Testen ohne Risiko mit der 60-Tage-Geld-zurück-Garantie!



Composi-Tight 3D Fusion Ring Set
Art. Nr. FXR01

Preis € 294,00* je Pack

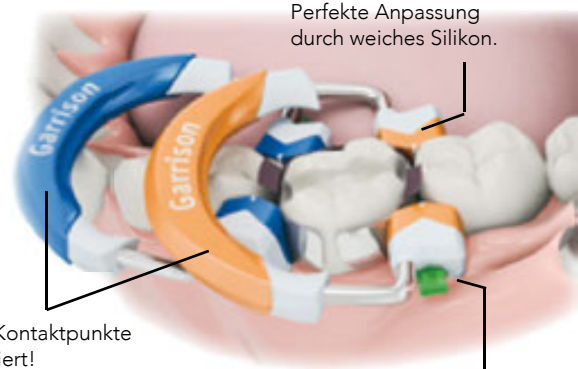

Perfekte Anpassung
durch weiches Silikon.

Feste Kontaktpunkte
garantiert!

Retentive Spitzen
verhindern Abspringen.

Rufen Sie uns an: 02451 971 409

Bestellen Sie ganz bequem und einfach,
ohne Registrierung über unseren Online
Katalog auf <http://katalog.garrisdental.net>
oder scannen Sie den folgenden QR Code.



Garrison
Dental Solutions

Tel.: +49 2451 971 409 • Fax: +49 2451 971 410 • info@garrisdental.net • www.garrisdental.com

*Alle Preise sind unverbindliche Preisempfehlungen zzgl. MwSt. Es gelten unsere AGB.

THE LEADER IN MATRIX SYSTEMS



Kompositrestaurationen

– es ist einfacher als Sie denken –

- Minimalinvasiv
- Adhäsivsysteme
- Komposit
- Postoperative Hypersensitivitäten
- Langzeiterfolg
- Ästhetik
- Reparatur
- Amalgamersatz

WORKSHOP
> 5152 <

29.6.22
Mittwoch
10 – 18 h

Timmendorf
MARITIM
Seehotel

Direkte Anmeldung und weitere Informationen sowie Preisvorteil bei Mehrtagesbuchung unter

WWW.DENTALSUMMER.DE

Bei Überweisung von einem apoBank Konto oder als Mitglied der DGI oder Geschäftspartner der BFS erhalten Sie **10% Preisnachlass** auf die Kursgebühr!

Für Assistenten/Innen, angestellte ZÄ/ZA sowie Mitarbeiter/Innen beträgt der Tagespreis **€ 178** (ist nicht weiter rabattfähig)

€ 318





PANAVIA™ V5

Mein Zement – für jede Befestigung!

PANAVIA™ V5 ist dank seines neuen Initiator-Systems der Universalzement für die Befestigung. Hochästhetische Anforderungen bei der Befestigung von Veneers werden genauso erfüllt wie eine überdurchschnittliche Haftkraft bei ungünstigen Retentionsverhältnissen. Jede Befestigung, von Restaurationen aus Metallen über Keramik bis hin zu Kompositen, ist mit **PANAVIA™ V5** möglich.

Der **Tooth Primer** für die Zahnoberfläche, der **Ceramic Primer Plus** für alle Legierungen, Keramiken oder Komposite und der Zement aus der Automix-Spritze, meistern alle täglichen Herausforderungen.

Das Ergebnis ist eine Reduktion des Materialsortiments in der Praxis, hohe Ästhetik und sichere Haftung für alle Front- und Seitenzahnrestaurationen.

Alle fünf aminfreien Farben sind farbstabil und auch als **Try-In-Pasten** erhältlich.

Überzeugen Sie sich selbst und sprechen Sie uns an!



KATANA™ Cleaner
Gereinigte Oberfläche –
Optimaler Haftverbund





Adhäsivbrücken und Adhäsivattachments

bewährter minimal invasiver Zahnersatz

- Adhäsivbrücken
- Adhäsivattachments
- Adhäsivpräparation
- Adhäsive Befestigung
- Ästhetik
- Kleben Metall
- Kleben Zirkonoxidkeramik
- Lückenschluss
- minimal-invasive Restauration
- Step-by-Step-Anleitung für praktische Übungen

Direkte Anmeldung und weitere Informationen sowie Preisvorteil bei Mehrtagesbuchung unter

WWW.DENTALSUMMER.DE

Bei Überweisung von einem apoBank Konto oder als Mitglied der DGI oder Geschäftspartner der BFS erhalten Sie **10% Preisnachlass** auf die Kursgebühr!

Für Assistenten/Innen, angestellte ZÄ/ZA sowie Mitarbeiter/Innen beträgt der Tagespreis € 178 (ist nicht weiter rabattfähig)

WORKSHOP

> 5153 <
29.6.22
Mittwoch
10 – 18 h
Timmendorf

> 5182 <
2.7.22
Samstag
9 – 17 h
Timmendorf



 **BFS**
health finance

Deutsche Gesellschaft
für Implantologie

je € 318

Das DVT der Superlative



Green X

Endo & Speed Master

- Endo Master: Höchste Auflösung 49µm; 3,5 lp/mm, FOV4x4
- Speed Master: Ceph 1,9 Sek. DVT 2,9 Sek., OPG 3,9 Sek.
- Multi-FOV: 4x4, 5x5, 8x5, 8x8, 12x9, 16x9, 18x15
- Green: Low Dose + High Resolution Mode
- Free FOV Insight PAN 2.0 Multilayer mit 41 Schichten
- byzz® Suite - die Softwarefamilie für den offenen, digitalen Workflow inkl. 3D-Software mit speziellen Endo-Funktionen
- **vatech** Leader in 3D

2D/3D Befundungsassistent jetzt NEU:

byzz® Suite KI
powered by  **Diagnocat**

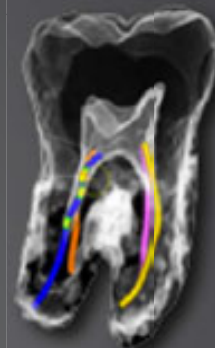

Endo gut - alles gut

Jetzt NEU: byzz® Convert-Datenübernahme Ihrer vorhandenen Röntgen- und Kameraaufnahmen in das byzz® Nxt-Bildarchiv möglich.*

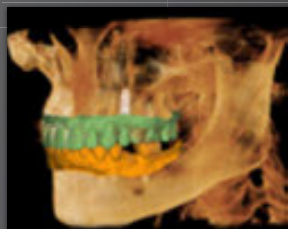

Tel.: +49 (0) 7351 474 990 | info@orangedental.de

orangedental 
PREMIUM QUALITY

*Sidexis (v2.6.3), Romexis (v2.92R, v5.2, v6), CliniView, Reveal, Dürr dbswin und Digora sind freigegeben - weitere auf Anfrage.

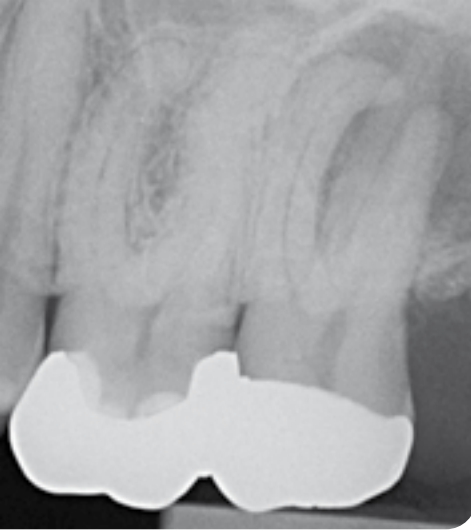

Moderne Endodontie

Ein Update

- Anatomische Situation
- Bakterieninvasion
- Prä- und Postendodontie Aufbau
- Bildgebende Verfahren (Röntgen;DVT)
- Trepanation und Ausgang
- Längenbestimmung
- Mechanische Aufbereitung
- Desinfektion
- Ultraschallanwendung
- Wurzelfüllung

VORTRAG
> 5154 <

29.6.22
Mittwoch
10 – 18 h

Timmendorf
MARITIM
Seehotel

€ 318

Direkte Anmeldung und weitere Informationen sowie Preisvorteil bei Mehrtagesbuchung unter

WWW.DENTALSUMMER.DE

Bei Überweisung von einem apoBank Konto oder als Mitglied der DGI oder Geschäftspartner der BFS erhalten Sie **10% Preisnachlass** auf die Kursgebühr!

Für Assistenten/Innen, angestellte ZÄ/ZA sowie Mitarbeiter/Innen beträgt der Tagespreis **€ 178** (ist nicht weiter rabattfähig)



LMArte™

Innovative Restaurationsinstrumente

LM-Arte™ ist ein innovatives Instrumentenset speziell für die Kompositmodellation. Jedes Instrument ist farbcodiert und nach seiner Indikation benannt.

LM-Arte™ Instrumente wurden in Zusammenarbeit mit Style Italiano entwickelt, einer Studiengruppe engagierter Behandler, deren Fokus auf der ästhetischen, restaurativen Zahnheilkunde liegt.

LM-Arte™ Set

Komplettsset* für anteriore Restaurationen

Inhalt: LM-Arte™ Applica, LM-Arte™ Condensa,
LM-Arte™ Fissura, LM-Arte™ Misura,
LM-Arte™ Eccesso und LM-Servo™ 5 Kassette

LMErgoSense® LM 6840 ES 288,50 €

LMErgoMax™ LM 6840 XSI 260,50 €



ErgoSense® Griff
49,90 €

LMErgoSense®

LMErgoMax™

ErgoMax™ Griff
44,30 €

Weitere LM-Arte™ Instrumente



LM-Arte™ Solo Anterior

- das universelle Instrument für ästhetische Frontzahnrestaurationen
- für präzises Antragen und Konturieren labialer und zervikaler Bereiche

LMErgoSense® LM 431-433 ES

LMErgoMax™ LM 431-433 XSI



LM-Arte™ Solo Posterior

- das universelle Instrument für ästhetische Seitenzahnrestaurationen
- zur Modellation bei Schicht- und Bulkfill-Techniken sowie zur Gestaltung von Okklusalfächen

LMErgoSense® LM 434-438 ES

LMErgoMax™ LM 434-438 XSI

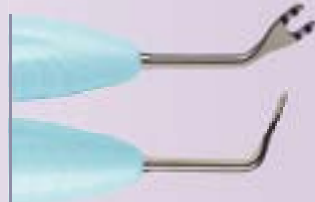

LM-Arte™ Cusp Misura

- zum Vermessen von Höckern und zur Beurteilung der Höckerstärke für die Stabilität der adhäsiven Restauration
- zur Bewertung der Stabilität der natürlichen Zahnstruktur

LMErgoSense® LM 468-469 ES

LMErgoMax™ LM 468-469 XSI

* alle Instrumente aus dem Set sind auch einzeln erhältlich

Preise zzgl. gesetzlicher MwSt.

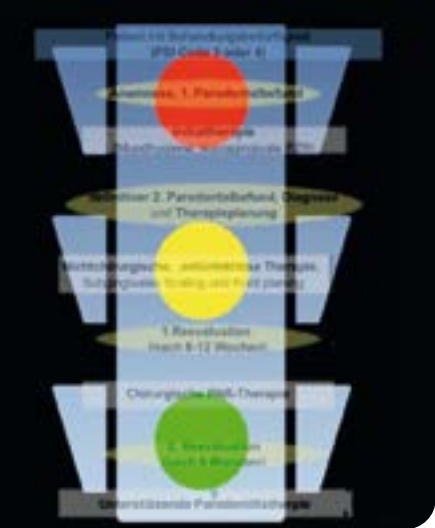

Paro(dontologie) mit Konzept Erfolg durch personalisierte Therapie?

- kompliziert vs. simpel
- Team vs. Einzelkämpfer
- maschinell vs. manuell
- Adhärenz vs. Compliance
- erfolgreich vs. erfolglos
- Wirkung vs. Nebenwirkung
- individuell vs. kollektiv
- Aufwand vs. Nutzen

Mit integriertem WORKShop zur Fallplanung und HANDs On – werden Sie zum ParoPROFI!

WORKSHOP
> 5155 <

29.6.22
Mittwoch
10 – 18 h

Timmendorf
MARITIM
Seehotel

€ 318

Direkte Anmeldung und weitere Informationen sowie Preisvorteil bei Mehrtagesbuchung unter

WWW.DENTALSUMMER.DE

Bei Überweisung von einem apoBank Konto oder als Mitglied der DGI oder Geschäftspartner der BFS erhalten Sie **10% Preisnachlass** auf die Kursgebühr!

Für Assistenten/Innen, angestellte ZÄ/ZA sowie Mitarbeiter/Innen beträgt der Tagespreis **€ 178** (ist nicht weiter rabattfähig)





NovoMatrix™ Rekonstruktive Gewebematrix – das Material der nächsten Generation

NovoMatrix™ ist eine aus porcinem Gewebe hergestellte azelluläre dermale Matrix. Die proprietäre Gewebeerarbeitung von LifeCell™ ermöglicht eine optimale Zellrepopulation und Revaskularisation für eine ästhetische Weichgeweberegeneration.

Indikationen

- Vermehrung von befestigtem Gewebe um Zähne und Implantate
- Rekonstruktion des Kieferkammes für die prothetische Versorgung
- Gesteuerte Geweberegeneration bei Rezessionsdefekten zur Wurzeldeckung

Produktmerkmale

- Konsistente Dicke (1 mm)
- Vorhydriert
- Kontrollierte Herkunft

www.camlog.de/novomatrix

Vor der Anwendung bitte die Gebrauchsanweisung beachten. NovoMatrix™ ist eine Marke von BioHorizons.
©BioHorizons. Alle Rechte vorbehalten. Nicht alle Produkte sind in allen Ländern erhältlich.

Dr.
Jan Klenke



Periimplantäres Gewebe:

Möglichkeiten der Hart- und Weichgewebeaugmentation mit xenogenen Materialien.

- Periimplantäre Hartgewebe
- Periimplantäre Weichgewebe
- Einstieg in die Augmentationschirurgie
- Schnittführung
- Lappenbildung
- Ersatzmaterialien
- Autologe Transplantate
- Eigenblutkonzentrate
- Nahttechniken
- Komplikationsmanagement

WORKSHOP
> 5156 <

29.6.22
Mittwoch
10 – 18 h

Timmendorf
MARITIM
Seehotel

€ 318

Direkte Anmeldung und weitere Informationen sowie Preisvorteil bei Mehrtagesbuchung unter

WWW.DENTALSUMMER.DE

Bei Überweisung von einem apoBank Konto oder als Mitglied der DGI oder Geschäftspartner der BFS erhalten Sie **10% Preisnachlass** auf die Kursgebühr!

Für Assistenten/Innen, angestellte ZÄ/ZA sowie Mitarbeiter/Innen beträgt der Tagespreis **€ 178** (ist nicht weiter rabattfähig)





ERFOLGREICH BEHANDELN ORGANISATION IN FARBE

Hu-Friedy IMS Kassetten und Kunststoffschalen (Tubs) bilden zusammen das effizienteste System zur Organisation und Aufbewahrung von Instrumenten und Verbrauchsmaterialien:

Instrumenten Management System – IMS

Die Farben der Tubs entsprechen den Farben der Instrumentenschienen in den Kassetten. So können Verbrauchsmaterial und Instrumente farblich und nach Art der Behandlung zugeordnet werden.

So spart das Hu-Friedy Instrumenten Management System (IMS) wertvolle Zeit beim Aufdecken und Aufbereiten, die dem Personal für andere Tätigkeiten in der Praxis zur Verfügung steht.



Weitere Informationen
finden Sie auf unserer Website
[HuFriedyGroup.eu/de/IMS](https://www.hu-friedygroup.eu/de/IMS)



Beispiel:

- IMS Kassette in rot
- = Chirurgische Instrumente
- Kunststoffschale in rot
- = Chirurgische Verbrauchsmaterialien



JETZT KOSTENLOSE BERATUNG BUCHEN:

Free Call: 00800 48 37 43 39 | E-Mail: info@hu-friedy.eu | Website: [HuFriedyGroup.eu](https://www.hu-friedygroup.eu)

Hu-Friedy Mfg. Co., LLC • European Headquarters • Lyoner Str. 9 • 60528 Frankfurt am Main, Germany • [HuFriedyGroup.eu](https://www.hu-friedygroup.eu)
Alle Firmen- und Produktnamen sind Handelsmarken von Hu-Friedy Mfg. Co., LLC, seinen Konzernunternehmen oder verbundenen Unternehmen, sofern nicht anders angegeben.

©2022 Hu-Friedy Mfg. Co., LLC. Alle Rechte vorbehalten. HFL-561DE/0721

Dr.
Oliver Schäfer



Erfolgreich behandeln, auch mit (zu) wenig Personal

Wie führe ich meine Praxis in Zeiten des Fachkräftemangels?

- Bei kurzfristigen Personalausfällen weiterarbeiten, fast so als wäre „nichts gewesen“.
- Langfristig das Personal für produktive und gewinnbringende Tätigkeiten einsetzen.
- Wer übernimmt die Vor- und Nachbereitung der Behandlung?
- Wer reicht die Instrumente an und saugt ab?
- Wie gestaltet man die Aufbereitung einfach und sicher?

VORTRAG
> 5157 <

29.6.22
Mittwoch
14 – 18 h

Timmendorf
MARITIM
Seehotel

€ 178

Direkte Anmeldung und weitere Informationen sowie Preisvorteil bei Mehrtagesbuchung unter

WWW.DENTALSUMMER.DE

Bei Überweisung von einem apoBank Konto oder als Mitglied der DGI oder Geschäftspartner der BFS erhalten Sie **10% Preisnachlass** auf die Kursgebühr!

Für Assistenten/Innen, angestellte ZÄ/ZA sowie Mitarbeiter/Innen beträgt der Tagespreis **€ 178** (ist nicht weiter rabattfähig)



BFS
health finance

DGI
Deutsche Gesellschaft
für Implantologie

Entdecken Sie **GalvoSurge®** EIN NEUER ANSATZ FÜR DIE **Implantatreinigung**

**Haben Sie Schwierigkeiten mit
periimplantären Komplikationen?**

Dieses Verfahren reinigt jedes Titan-Implantat durch die Erzeugung von Wasserstoffbläschen, die den Biofilm von der Implantatoberfläche ablösen, so dass das Implantat gereinigt und bereit für die Re-Osseointegration ist

nobelbiocare.com/galvosurge

GMT 79165 © Nobel Biocare Services AG, 2022. All rights reserved. Distributed by: Nobel Biocare, Legal manufacturer: GalvoSurge Dental AG, Nöllenstrasse 15a, CH-9443 Widnau, Switzerland. Nobel Biocare, the Nobel Biocare logotype and all other trademarks are, if nothing else is stated or is evident from the context in a certain case, trademarks of Nobel Biocare. Please refer to nobelbiocare.com/trademarks for more information. Product images are not necessarily to scale. All product images are for illustration purposes only and may not be an exact representation of the product. Disclaimer: Some products may not be regulatory cleared/ released for sale in all markets. Please contact the local Nobel Biocare sales office for current product assortment and availability. For prescription use only. Caution: Federal (United States) law restricts this device to sale by or on the order of a licensed clinician, medical professional or physician. See Instructions For Use for full prescribing information, including indications, contraindications, warnings and precautions.

Dr.
Florian Rathe

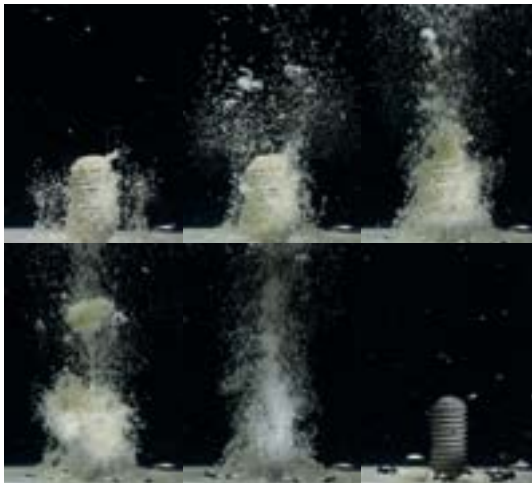

Periimplantitistherapie

ein Konzept

- Spürbarer Anstieg von periimplantären Infektionen
- Bisherige Behandlungsansätze nur Teillösungen ohne klares Konzept
- Neue Behandlungsansätze
- Elektrolytische Reinigung: Was ist das?
- Wie weiter nach der Implantatreinigung
- Müssen die Implantatgewinde reduziert und poliert werden?
- Wie werden die periimplantären Knochendefekte regeneriert?

WORKSHOP
> 5158 <

29.6.22
Mittwoch
14 – 18 h

Timmendorf
MARITIM
Seehotel

Direkte Anmeldung und weitere Informationen sowie Preisvorteil bei Mehrtagesbuchung unter

WWW.DENTALSUMMER.DE

Bei Überweisung von einem apoBank Konto oder als Mitglied der DGI oder Geschäftspartner der BFS erhalten Sie **10% Preisnachlass** auf die Kursgebühr!

Für Assistenten/Innen, angestellte ZÄ/ZA sowie Mitarbeiter/Innen beträgt der Tagespreis **€ 178** (ist nicht weiter rabattfähig)

€ 178



Enamel plus HRi Bio Line

Für biokompatible Restaurationen

Die biokompatiblen Produkte garantieren eine sichere Integration in Einklang mit dem menschlichen Organismus, ohne die Freisetzung nicht-kompatibler Substanzen. Die Kunststoffmatrix ist sehr stabil und Bis-GMA frei. Bis-GMA ist ein Derivat des Bisphenol-A (BPA), das im menschlichen Organismus ähnlich wie das Hormon Östrogen wirkt und die Gesundheit negativ beeinflussen kann. Die Produkte der Bio Line setzen keine Nano-partikel frei, die aufgrund von Abrasion vom Organismus absorbiert werden könnten.



Enamel plus HRi Flow • Enamel plus HRi Bio Function • Ena Soft • Ena Flow Sealant • Ena Soft Flow • Ena Bond



HRi Bio Function Kit Schmelzmassen

CR3FB 3 Spritzen á 2,5g: 80,60 €
Bio Function Enamel BF1 - BF3

HRi Bio Function Minifill Kit Schmelzmassen

CR3FBT 3 Packungen á 6 Tips (je 0,3g): 80,60 €
Bio Function Enamel BF1 - BF3

HRi Bio Function Spritzen (Inhalt: 5g)

CHRBF1	Bio Function Enamel BF1	61,10 €
CHRBF2	Bio Function Enamel BF2	61,10 €
CHRBF3	Bio Function Enamel BF3	61,10 €
CHRBD0	Bio Function Dentin 0	61,10 €
CHRBD0,5	Bio Function Dentin 0,5	61,10 €
CHRBD1	Bio Function Dentin 1 (A1)	61,10 €
CHRBD2	Bio Function Dentin 2 (A2)	61,10 €
CHRBD3	Bio Function Dentin 3 (A3)	61,10 €
CHRBD3,5	Bio Function Dentin 3,5 (A3,5)	61,10 €
CHRBD4	Bio Function Dentin 4 (A4)	61,10 €
CHRBD5	Bio Function Dentin 5	61,10 €
CHRBD6	Bio Function Dentin 6	61,10 €



HRi Bio Function Trial Kit

CHR6BFD 6 Spritzen á 2,5g im Ständer: 229,90 €
4 x Bio Function Dentin: BD1 - BD4
2 x Bio Function Enamel: BF2, BF3

HRi Bio Function Minifill Trial Kit

CHR6BFDT 6 Packungen á 6 Tips (je 0,3g): 203,90 €
4 x Bio Function Dentin: BD1 - BD4
2 x Bio Function Enamel: BF2, BF3

HRi Bio Function Minifills (Inhalt: 14 Tips á 0,3g)

CHRTBF1-14	Bio Function Enamel BF1	61,10 €
CHRTBF2-14	Bio Function Enamel BF2	61,10 €
CHRTBF3-14	Bio Function Enamel BF3	61,10 €
CHRTBD0-14	Bio Function Dentin 0	61,10 €
CHRTBD0,5-14	Bio Function Dentin 0,5	61,10 €
CHRTBD1-14	Bio Function Dentin 1 (A1)	61,10 €
CHRTBD2-14	Bio Function Dentin 2 (A2)	61,10 €
CHRTBD3-14	Bio Function Dentin 3 (A3)	61,10 €
CHRTBD3,5-14	Bio Function Dentin 3,5 (A3,5)	61,10 €
CHRTBD4-14	Bio Function Dentin 4 (A4)	61,10 €
CHRTBD5-14	Bio Function Dentin 5	61,10 €
CHRTBD6-14	Bio Function Dentin 6	61,10 €



HRi Bio Kit

CHRBIOK2 1 x 5ml Ena Bond Bio 229,90 €
1 x 2g HRi Flow Bio UD3 (A3)
1 x 2,5g Ena Soft Bio
1 x 2,5g Bio Function Enamel: BF2
1 x 2,5g Bio Function Dentin: BD3
1 x 2g Ena Soft Flow Bio
1 x 2g Ena Flow Sealant Bio
3 imprägnierte Shiny-Bürsten

HRi Flow Spritzen – Bis-GMA frei (Inhalt: 2g)

CHRFUD0	Enamel plus HRi Flow 0	35,70 €
CHRFUD0,5	Enamel plus HRi Flow 0,5	35,70 €
CHRFUD1	Enamel plus HRi Flow 1 (A1)	35,70 €
CHRFUD2	Enamel plus HRi Flow 2 (A2)	35,70 €
CHRFUD3	Enamel plus HRi Flow 3 (A3)	35,70 €
CHRFUD3,5	Enamel plus HRi Flow 3,5 (A3,5)	35,70 €
CHRFUD4	Enamel plus HRi Flow 4 (A4)	35,70 €
CHRFUD5	Enamel plus HRi Flow 5	35,70 €
CHRFUD6	Enamel plus HRi Flow 6	35,70 €

Weitere Bis-GMA freie Materialien

COSM300A	Ena Bond, licht. Bonding (5ml)	103,40 €
EHFS	Ena Flow Sealant Kit	34,10 €
COSZ10	Ena Seal, lichthärtend (5ml)	59,30 €
EHTS2	Ena Soft, prov. Füllmaterial (5g)	40,20 €
EHTSF	Ena Soft Flow, prov. Füllmaterial (3g)	40,20 €

Preise zzgl. gesetzlicher MwSt.



Frontzahnrestauration mit Komposit

- Grundregeln der Ästhetik
- Umsetzung der Regeln mit Komposit
- Noninvasive Zahnformveränderungen
- Diastemaschluss
- Reduktion schwarzer Dreiecke
- Innovative Matrizentechnik
- Perfekter Übergang Zahn-Komposit
- Optimale Approximaloberfläche
- Farbkonzept nach Vanini
- Optische Täuschung

VORTRAG
> 5161 <

30.6.22
Donnerstag
9 – 17 h

Timmendorf
MARITIM
Seehotel

€ 318

Direkte Anmeldung und weitere Informationen sowie Preisvorteil bei Mehrtagesbuchung unter

WWW.DENTALSUMMER.DE

Bei Überweisung von einem apoBank Konto oder als Mitglied der DGI oder Geschäftspartner der BFS erhalten Sie **10% Preisnachlass** auf die Kursgebühr!

Für Assistenten/Innen, angestellte ZÄ/ZA sowie Mitarbeiter/Innen beträgt der Tagespreis **€ 178** (ist nicht weiter rabattfähig)





SafeMask®

●●●●● FFP Masken

Medicom® SafeMask® FFP2 Masken mit Typ IIR-Klassifizierung schützen sicher vor flüssigen und festen Aerosolen. Gleichzeitig wird der Träger vor Spray und Spritzern geschützt. Die Masken sind in drei verschiedenen Größen verfügbar. Kopfbänder bieten ein angenehmes Tragegefühl. Das Gewebe ist äußerst weich und außergewöhnlich atmungsaktiv. Medicom® Masken werden in Europa produziert.



**3 GRÖßEN
FÜR BESTEN
SCHUTZ**

Passend für alle!



Medicom FFP2 Schutzmaske

PPE/MEDICAL FFP2 NR D
EN 149, Typ IIR EN 14683

Inhalt: 50 Stück
Farbe: weiß
Preis: 59,90 €

Inhalt: 50 Stück (einzeln verpackt)
Farbe: weiß
Preis: 69,90 €

- S** Art.-Nr.: 2292-WH
- M** Art.-Nr.: 2092-WH
- L** Art.-Nr.: 2192-WH

- S** Art.-Nr.: 2292S-WH
- M** Art.-Nr.: 2092S-WH
- L** Art.-Nr.: 2192S-WH

www.medicomeurope.com

Preise zzgl. gesetzlicher MwSt.



Internationale Fortbildungsgesellschaft mbH
Wohldstraße 22 • D-23669 Timmendorfer Strand
Tel.: 045 03 - 77 99 33 • Fax: 045 03 - 77 99 44
info@ifg-hl.de • www.ifg-shop.de



LOSER & CO
öfter mal was Gutes...



Hans-Uwe L. Köhler



Köhler 4.0

Das Patientenberatungsgespräch

- Überzeugend beraten
- Gewinnend motivieren
- Wertvoll präsentieren
- Wertschätzende Gespräche
- Emotional kompetent
- Rhetorisch brillant
- Fundierte Position
- Sattelfeste Argumentationstechniken
- Mehrfach ausgezeichnete Trainer
- Seit 25 Jahren erfolgreich im Programm

VORTRAG
> 5162 <

30.6.22
Do (9h) - Fr (17h)
1.7.22

Timmendorf
MARITIM
Seehotel

€ 636

Direkte Anmeldung und weitere Informationen sowie Preisvorteil bei Mehrtagesbuchung unter

WWW.DENTALSUMMER.DE

Bei Überweisung von einem apoBank Konto oder als Mitglied der DGI oder Geschäftspartner der BFS erhalten Sie **10% Preisnachlass** auf die Kursgebühr!

Für Assistenten/Innen, angestellte ZÄ/ZA sowie Mitarbeiter/Innen beträgt der Tagespreis **€ 178** (ist nicht weiter rabattfähig)



ARROW TRAXX® Cal de Luxe® FANTESTIC® METAL-BITE® P.U.M.A. soft® R-SI-LINE® ReViCal® tZeen® ZAKK® ZM-Bond®

Biß zur Perfektion



www.r-dental.com

Fragen?
Sehr gern.

R-dental Dentalerzeugnisse
T 040 - 30 70 70 73-0
E info@r-dental.com
I www.r-dental.com



Biß zur Perfektion

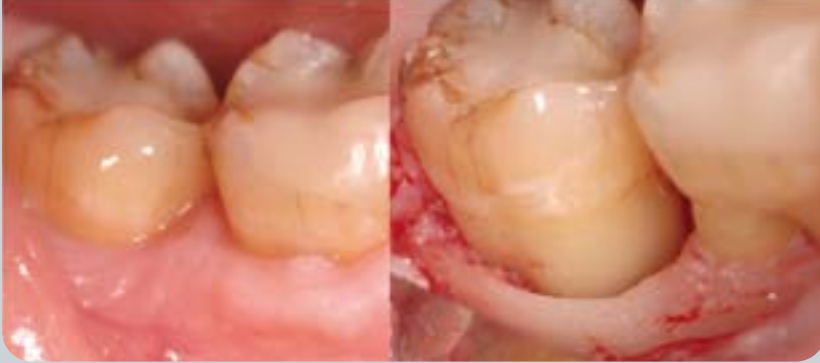

Parodontologie meets KISS: Keep It Simple and Safe (but not stupid!)

- Anamnese
- Befunderhebung und Diagnostik
- Vorbehandlung und Notfalltherapie
- Optimierung der nicht-chirurgischen Therapie
- Grundlagen der parodontalen Chirurgie
- Nachsorge: Der Pfeiler zum Erfolg
- Fallbesprechungen

Interaktive Umsetzung der Theorie an konkreten Fallbeispielen:

«Welche Behandlung ist sinnvoll und erfolgversprechend?»

- Hands-on: Optimierung der mechanischen Reinigung und Chirurgie

Direkte Anmeldung und weitere Informationen sowie Preisvorteil bei Mehrtagesbuchung unter

WWW.DENTALSUMMER.DE

Bei Überweisung von einem apoBank Konto oder als Mitglied der DGI oder Geschäftspartner der BFS erhalten Sie **10% Preisnachlass** auf die Kursgebühr!

Für Assistenten/Innen, angestellte ZÄ/ZA sowie Mitarbeiter/Innen beträgt der Tagespreis **€ 178** (ist nicht weiter rabattfähig)

WORKSHOP
> 5163 <

30.6.22
Donnerstag
9 – 17 h

Timmendorf
MARITIM
Seehotel

€ 318





Straumann® Young Professional Program

Ihre Zukunft nehmen wir persönlich.

JOIN THE CLUB
straumann.de/ypp

Maßgeschneiderte Leistungen für Studierende, Assistenz- und junge Zahnärzte. Professionelle Unterstützung für den Einstieg in Ihre berufliche Zukunft.

Jetzt kostenlos registrieren & Vorteile sichern!

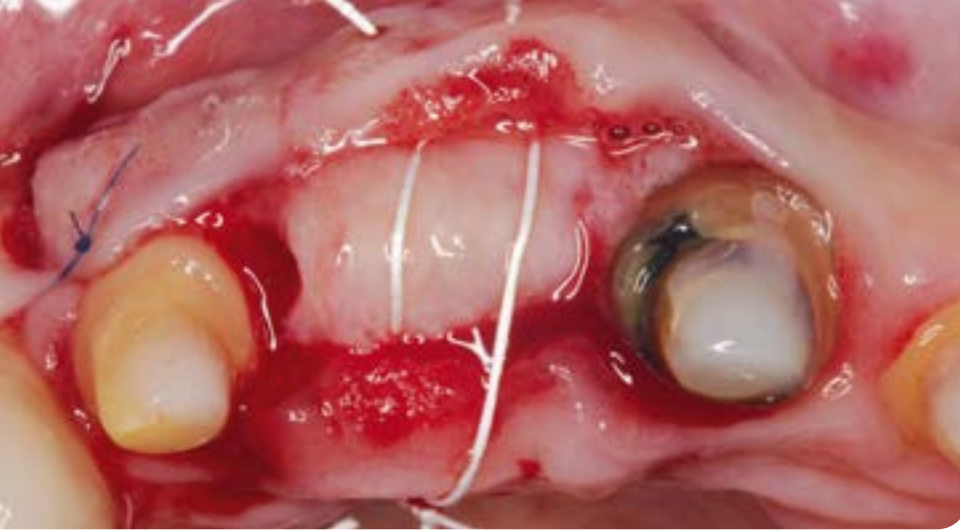

Weichgewebsmanagement in der Parodontologie und Implantologie

- Rezessionsdeckung
- Weichgewebsverdickung
- Aufbau von befestigter Mukosa
- Lappentechniken
- Spaltlappen
- Subepitheliales Bindegewebstransplantat
- Xenogene Weichgewebsmatrizes
- Schmelz-Matrix-Proteine
- Wundheilung
- Komplikationsmanagement

WORKSHOP
> 5164 <

30.6.22
Donnerstag
10 – 18 h

Timmendorf
MARITIM
Seehotel

€ 318

Direkte Anmeldung und weitere Informationen sowie Preisvorteil bei Mehrtagesbuchung unter

WWW.DENTALSUMMER.DE

Bei Überweisung von einem apoBank Konto oder als Mitglied der DGI oder Geschäftspartner der BFS erhalten Sie **10% Preisnachlass** auf die Kursgebühr!

Für Assistenten/Innen, angestellte ZÄ/ZA sowie Mitarbeiter/Innen beträgt der Tagespreis **€ 178** (ist nicht weiter rabattfähig)





**Aktuelle
Veranstaltungen**

rund um die moderne
Füllungstherapie unter:

[kulzer.de/
zahnarztfortbildungen](http://kulzer.de/zahnarztfortbildungen)

**Venus Diamond ONE –
Eine einzige Farbe für die täglichen Restaurationen.**
Effizient, wirtschaftlich und verträglich.

Setzen Sie auf Effizienz – das Einfarbkonzept vereinfacht Bestellung, Logistik und Anwendung in der Praxis.

Bieten Sie Langlebigkeit – langlebige Restaurationen dank der außergewöhnlichen Widerstandsfähigkeit mit über 10 Jahren klinischer Venus Diamond-Erfahrung.

Profitieren Sie von Sicherheit und Kompatibilität – Ein System zur Zahnerhaltung „made in Germany“ und Freiheit in der Anwendung.

Empfehlen Sie Verträglichkeit – Basierend auf der TCD-Matrix ist Venus Diamond völlig frei von Bis-GMA und Bisphenol A-verwandten Monomeren.

Nutzen Sie das Einführungsangebot und testen Sie Venus Diamond ONE.
Kulzer.de/ONE



**Exklusives Aktionspaket
Venus Diamond ONE Basis Kit**

PD Dr. Dr.
Peer Kämmerer



Prof. Dr. Dr. h.c.
Adrian Kasaj



Schmerzen & Parodontitis – wissen Sie das Neuste?

Quo vadis, schmerzfreie Zahnmedizin? & Update Parodontitistherapie

- Schmerzvermeidung und -reduzierung in der Zahnmedizin
- (Präventive) Analgesie und ihre Vorteile
- Analgetische Kombinationsgabe zur Maximierung der Wirkung
- Lokalanästhetika und Zusätze – was brauche ich wirklich?
- Lokalanästhesietechniken von gestern, heute und morgen
- Exkurs intraligamentäre Anästhesie: bringt es wirklich was?
- Sedierung und Anxiolyse
- Parodontale Diagnostik
- Entscheidungsfindung Zahnerhalt versus Implantat
- Möglichkeiten und Grenzen der nichtchirurgischen Parodontitistherapie
- Adjuvante antimikrobielle Therapiekonzepte in der Parodontologie
- Minimalinvasive Parodontalchirurgie

Direkte Anmeldung und weitere Informationen sowie Preisvorteil bei Mehrtagesbuchung unter

WWW.DENTALSUMMER.DE

Bei Überweisung von einem apoBank Konto oder als Mitglied der DGI oder Geschäftspartner der BFS erhalten Sie **10% Preisnachlass** auf die Kursgebühr!

Für Assistenten/Innen, angestellte ZÄ/ZA sowie Mitarbeiter/Innen beträgt der Tagespreis € 178 (ist nicht weiter rabattfähig)

WORKSHOP
> 5165 <

30.6.22
Donnerstag
10 – 18 h

Timmendorf
MARITIM
Seehotel

€ 318



CMDfact® 4

Funktionsanalyse digital:
bessere Diagnosen *



Alle Funktionsbefunde auf einen Blick

- ▶ Timeline zeigt den Behandlungsforgang
- ▶ Windows® 7/8/10 / Apple® ab macOS 10.8
- ▶ beliebig viele Patienten / schnelle SQL-Datenbank
- ▶ VDDS-Schnittstelle für Ihre Praxissoftware
- ▶ incl. CMDstatus, CMDpain + Diagnose-Pilot
- ▶ CMDmanu + CMDcheck 4 einbindbar
- ▶ **Neues Erweiterungsmodul CMDbrux** →
- ▶ Export in Ihre Praxisverwaltungssoftware
- ▶ Ausdruck hochauflösend als farbige pdf
- ▶ Infos/Bestellung auf www.dentaconcept.de/cmdfact

* Eine aktuelle Studie wies nach, dass mit CMDfact gestellte Diagnosen besser sind als im herkömmlichen Verfahren gestellte
Becker et al.: Quality improvement of functional diagnostics in dentistry through computer-aided diagnosis: a randomized controlled trial.
International Journal of Computerized Dentistry 2018;21(4):281–294



Strukturierte Funktionsdiagnostik und stufenweise CMD-Therapie – das Eppendorfer Konzept

- Craniomandibuläre Dysfunktionen (CMD) erkennen
- CMD-Screening digital (CMDcheck)
- Klinische Funktionsanalyse (CMDstatus)
- Manuelle Strukturanalyse (CMDmanu)
- Zentrikregistratur und Kondylenpositionsanalyse
- Instrumentelle funktionelle Bewegungsanalyse (CMDtrace)
- Computergestützte Auswertung verbessert nachweislich die Diagnosequalität (CMDfact DiagnosePilot)
- Funktionstherapie mit Reevaluation der Befunde
- Restaurative Behandlungen erst nach funktioneller Stabilisierung
- stufenweises Hamburger Konzept – aus der Praxis, für die Praxis

Direkte Anmeldung und weitere Informationen sowie Preisvorteil bei Mehrtagesbuchung unter

WWW.DENTALSUMMER.DE

Bei Überweisung von einem apoBank Konto oder als Mitglied der DGI oder Geschäftspartner der BFS erhalten Sie **10% Preisnachlass** auf die Kursgebühr!

Für Assistenten/Innen, angestellte ZÄ/ZA sowie Mitarbeiter/Innen beträgt der Tagespreis **€ 178** (ist nicht weiter rabattfähig)

VORTRAG
> 5166 <

30.6.22
Donnerstag
10 – 18 h

Timmendorf
MARITIM
Seehotel

€ 318



Biß zur Perfektion



ReViCal®

- lichthärtbar
- mit MTA-Füllstoffen
- bioaktive Pulpaüberkappung (Cp, P)
- antibakteriell durch hohen pH-Wert
- Füllungslegung in nur einer (1) Sitzung

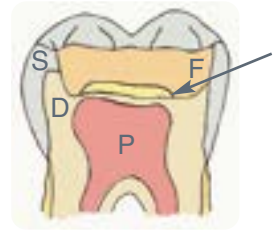
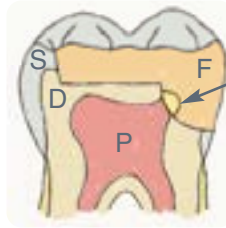

www.r-dental.com



R-dental Dentalerzeugnisse
T 040 - 30 70 70 73-0
E info@r-dental.com
I www.r-dental.com

MTA Pulp Cap.



Biß zur Perfektion



Revisionsbehandlung

- Revisionsplanung
- Entfernung von Guttapercha
- Entfernung von Fragmenten
- Entfernung von Stiften
- Reshaping
- Desinfektionsprotokoll
- Auffinden verborgener Kanalsysteme
- Perforationsdeckung mit MTA
- Anatomische Besonderheiten
- Bildgebende Verfahren (Röntgen; DVT)

WORKSHOP
> 5167 <

30.6.22
Donnerstag
10 – 18 h

Timmendorf
MARITIM
Seehotel

€ 318

Direkte Anmeldung und weitere Informationen sowie Preisvorteil bei Mehrtagesbuchung unter

WWW.DENTALSUMMER.DE

Bei Überweisung von einem apoBank Konto oder als Mitglied der DGI oder Geschäftspartner der BFS erhalten Sie **10% Preisnachlass** auf die Kursgebühr!

Für Assistenten/Innen, angestellte ZÄ/ZA sowie Mitarbeiter/Innen beträgt der Tagespreis **€ 178** (ist nicht weiter rabattfähig)





SANFTE BEGLEITUNG ZU EINEM GESUNDEN WACHSTUM

LMActivator™

Aktivatoren und Aligner aus Silikon für Heranwachsende

LM-Activator™ unterstützt die gesunde Entwicklung der Zähne und des Kiefers im Kindesalter. Die weiche Schiene führt Zähne sanft in die richtige Position. Gleichzeitig fördert LM-Activator™ die natürliche Entwicklung des Gesichts, um das harmonische Wachstum von Ober- und Unterkiefer zu begünstigen.

Das frühe Erkennen einer beginnenden Fehlstellung kann die Notwendigkeit einer späteren umfangreichen Behandlung reduzieren. LM-Activator™ bietet eine sanfte Begleitung für Zähne und Kiefer, um Fehlentwicklungen zu vermeiden oder früh zu korrigieren.



weiches
angenehmes
Material

frühzeitige,
einfache
Behandlung

ohne
Zusatzstoffe



Bisshebung des Erosions- und Abrasionsgebisses mit direkter Adhäsivtechnik

- Ätiologie und Prävention von Erosionen
- Schienenvorbehandlung im abgenutzten Gebiss
- Möglichkeiten der Bisshebung
- Bisshebung mit direkten adhäsiven Versorgungen
- Direkte Zahnaufbauten im Front- und Seitenzahngebiet
- Adhäsivsysteme neuester Stand
- Oberflächen-Vorbehandlung bei Korrekturfüllungen
- Grundregeln der Zahnästhetik
- Live-Demonstration
- Hands-on-Übungen zum Aufbau von Zähnen im Front- und Seitenzahngebiet

Direkte Anmeldung und weitere Informationen sowie Preisvorteil bei Mehrtagesbuchung unter

WWW.DENTALSUMMER.DE

Bei Überweisung von einem apoBank Konto oder als Mitglied der DGI oder Geschäftspartner der BFS erhalten Sie **10% Preisnachlass** auf die Kursgebühr!

Für Assistenten/Innen, angestellte ZÄ/ZA sowie Mitarbeiter/Innen beträgt der Tagespreis € 178 (ist nicht weiter rabattfähig)

WORKSHOP

> 5168 <

30.6.22

Donnerstag

10 – 18 h

Timmendorf

> 5189 <

2.7.22

Samstag

10 – 18 h

Timmendorf

je € 318





ARVIO

LÜCKEN IN DER MITARBEITER- FÜHRUNG?

- 1 Fördern
- 2 Fordern
- 3 Fe_d_ack

**3 MONATE
KOSTENLOS**
Jetzt testen!

Mit ARVIO qualifizierte Mitarbeiter gewinnen, bewerten und halten.

ARVIO ist das Bewertungs- und Wertschätzungstool für die zielgerichtete Qualifizierung Ihres Praxis-Teams. Als wirkungsvolles Steuerungsinstrument gibt Ihnen ARVIO fundierte, relevante und objektiv gewonnene Erkenntnisse für Ihre Entscheidungen als Führungskraft an die Hand.

Tel +49 (0) 2133 - 8646866
info@arvio.dental | www.arvio.dental
ARVIO by Synchrondent

Sichern Sie sich Ihren 3-monatigen kostenlosen Zugang zu unserem Bewertungstool für Mitarbeiter. Ergänzen Sie hier die fehlenden Buchstaben und geben Sie das Lösungswort ein unter www.arvio.dental

Yvonne Kasperek



Motiviertes und loyales Miteinander im Team

- Mitarbeiter heute und morgen
- Wer ist mein MIT-Arbeiter?
- Führungsinstrumente der Zukunft
- Hierarchien?
- Digitales Management
- Umsatzbeteiligung?
- Delegieren: Was an Wen?
- Commitment
- Aufbruchstimmung

VORTRAG
> 5169 <

30.6.22
Donnerstag
10 – 18 h

Timmendorf
MARITIM
Seehotel

€ 318

Direkte Anmeldung und weitere Informationen sowie Preisvorteil bei Mehrtagesbuchung unter

WWW.DENTALSUMMER.DE

Bei Überweisung von einem apoBank Konto oder als Mitglied der DGI oder Geschäftspartner der BFS erhalten Sie **10% Preisnachlass** auf die Kursgebühr!

Für Assistenten/Innen, angestellte ZÄ/ZA sowie Mitarbeiter/Innen beträgt der Tagespreis **€ 178** (ist nicht weiter rabattfähig)



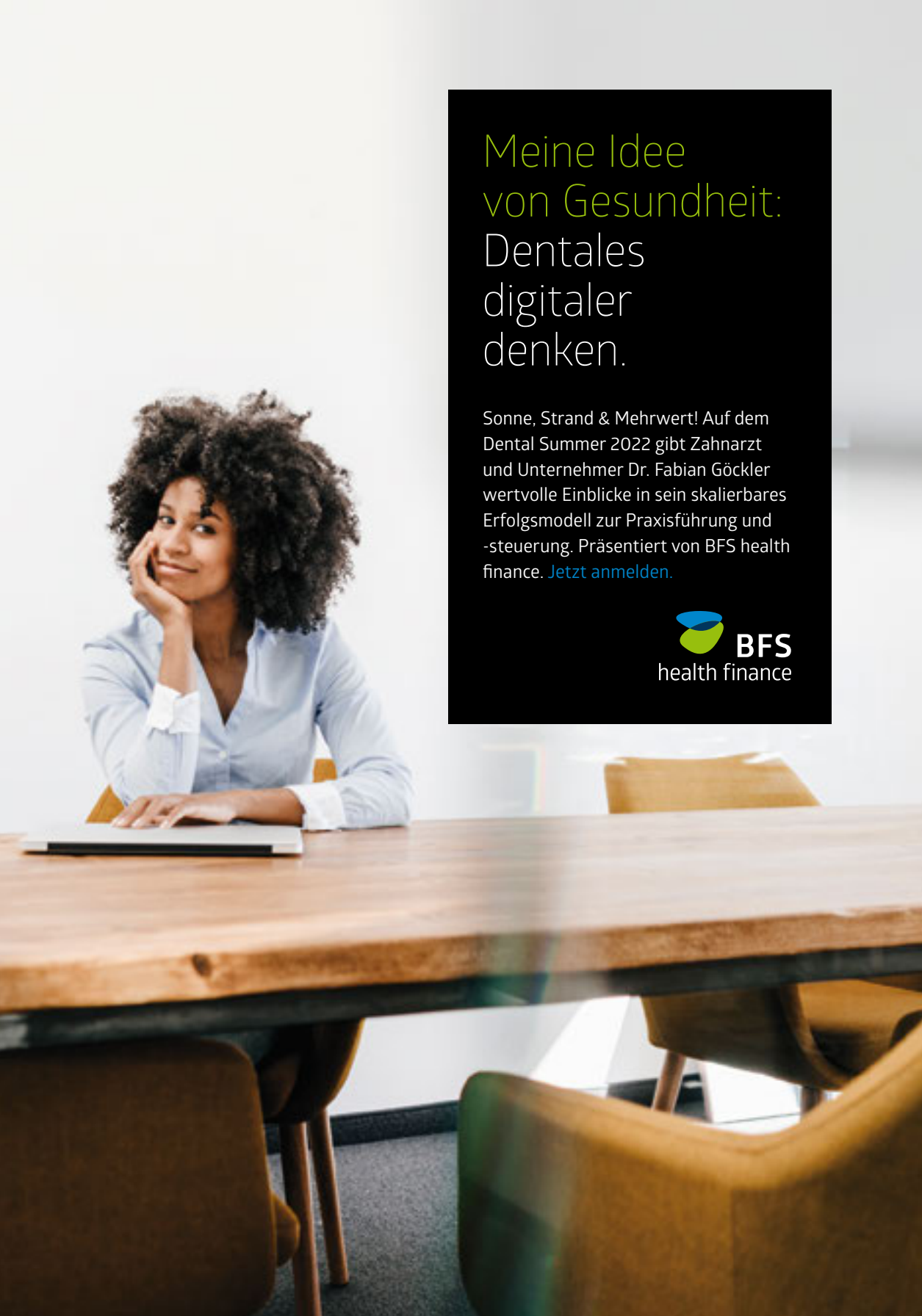

Meine Idee von Gesundheit: Dentales digitaler denken.

Sonne, Strand & Mehrwert! Auf dem Dental Summer 2022 gibt Zahnarzt und Unternehmer Dr. Fabian Göckler wertvolle Einblicke in sein skalierbares Erfolgsmodell zur Praxisführung und -steuerung. Präsentiert von BFS health finance. [Jetzt anmelden.](#)

 **BFS**
health finance



Robert Filipovic
(Moderator)



Dr. Fabian Göckler
(Zahnarzt & Unternehmer)



Janine Schubert
(Abrechnungsexpertin)

Praxisführung 4.0

Von den Besten lernen

Dentalmarkt heute & Ausblick in die zukünftige Entwicklung (R. Filipovic)

Positionierung einer Zahnarztpraxis als Ausgangspunkt für Erfolg (Dr. F. Göckler)

Expansion & Wachstum richtig gemacht (Dr. F. Göckler)

- Partnermodell – nur wie?
- Investitionsrechnung: Erweiterung um ein neues Behandlungszimmer – Ja oder Nein?
- Ein neuer Praxisstandort – ein Investment wert?

Abrechnung – Wirtschaftlicher Erfolg in Zahlen (J. Schubert)

- Potenzialanalyse in der zahnärztlichen Abrechnung
- Abrechnungs-Review der letzten Jahre
- Dos and Don'ts in der Abrechnung

Prozesse / Kennzahlen / Praxissteuerung (Dr. F. Göckler)

- KPIs in der Zahnarztpraxis
- Entgelt angestellter Zahnarzt
- Ziele/Umsatzbeteiligung angestellter Mitarbeiter

Digitalisierung als Wachstumschance (Dr. F. Göckler)

Direkte Anmeldung und weitere Informationen sowie Preisvorteil bei Mehrtagesbuchung unter

WWW.DENTALSUMMER.DE

Bei Überweisung von einem apoBank Konto oder als Mitglied der DGI oder Geschäftspartner der BFS erhalten Sie **10% Preisnachlass** auf die Kursgebühr!

Für Assistenten/Innen, angestellte ZÄ/ZA sowie Mitarbeiter/Innen beträgt der Tagespreis € 178 (ist nicht weiter rabattfähig)

VORTRAG
> 5169A <

30.6.22
Donnerstag
10 – 18 h

Timmendorf
MARITIM
Seehotel

€ 318



Enamel plus HRi

Natürlicher Schmelz geklont in Komposit

Enamel plus HRi ist das einzige Komposit mit dem gleichen Lichtbrechungsindex wie natürlicher Schmelz. Das universelle Komposit ist für einfache Restaurationen und aufwändige Rekonstruktionen gleichermaßen geeignet. Enamel plus HRi eliminiert den Grauschleier in der Restauration.



Enamel plus HRi Dentinfarben (5g/Spritze)

CHRUD0	Universal Dentin 0	80,50 €
CHRUD0,5	Universal Dentin 0,5	80,50 €
CHRUD1	Universal Dentin 1 (A1)	80,50 €
CHRUD2	Universal Dentin 2 (A2)	80,50 €
CHRUD3	Universal Dentin 3 (A3)	80,50 €
CHRUD3,5	Universal Dentin 3,5 (A3,5)	80,50 €
CHRUD4	Universal Dentin 4 (A4)	80,50 €
CHRUD5	Universal Dentin 5	80,50 €
CHRUD6	Universal Dentin 6	80,50 €



Enamel plus HRi Dentinfarben (14 Tips á 0,3g)

CHRTUD0-14	Universal Dentin 0	80,50 €
CHRTUD0,5-14	Universal Dentin 0,5	80,50 €
CHRTUD1-14	Universal Dentin 1 (A1)	80,50 €
CHRTUD2-14	Universal Dentin 2 (A2)	80,50 €
CHRTUD3-14	Universal Dentin 3 (A3)	80,50 €
CHRTUD3,5-14	Universal Dentin 3,5 (A3,5)	80,50 €
CHRTUD4-14	Universal Dentin 4 (A4)	80,50 €
CHRTUD5-14	Universal Dentin 5	80,50 €
CHRTUD6-14	Universal Dentin 6	80,50 €



Enamel plus HRi Flowmassen (2g/Spritze)

CHRFUD0	HRI Flow UD 0	35,70 €
CHRFUD0,5	HRI Flow UD 0,5	35,70 €
CHRFUD1	Universal Dentin 1 (A1)	35,70 €
CHRFUD2	Universal Dentin 2 (A2)	35,70 €
CHRFUD3	Universal Dentin 3 (A3)	35,70 €
CHRFUD3,5	Universal Dentin 3,5 (A3,5)	35,70 €
CHRFUD4	Universal Dentin 4 (A4)	35,70 €
CHRFUD5	Universal Dentin 5	35,70 €
CHRFUD6	Universal Dentin 6	35,70 €

Enamel plus HRi Schmelzmassen (5g/Spritze)

CHRUE1	Universal Enamel 1	115,00 €
CHRUE2	Universal Enamel 2	115,00 €
CHRUE3	Universal Enamel 3	115,00 €

Enamel plus HRi Schmelzmassen (14 Tips á 0,3g)

CHRTUE1-14	Universal Enamel 1	115,00 €
CHRTUE2-14	Universal Enamel 2	115,00 €
CHRTUE3-14	Universal Enamel 3	115,00 €



Enamel plus HRi Intensivmassen (5g/Spritze)

CHRiW	Intensive White	89,30 €
CHRiM	Intensive Milky	89,30 €
CHRiWS	Intensive White Spot	89,30 €



Enamel plus HRi Intensivmassen (14 Tips á 0,3g)

CHRTiW-14	Intensive White	89,30 €
CHRTiM-14	Intensive Milky	89,30 €
CHRTiWS-14	Intensive White Spot	89,30 €



Heizgerät „Ena Heat“

Temperiert bis zu 6 Kompositspritzen und 4 Tips.
Zwei Temperatureinstellungen: 39°C und 50°C

Resultat: Verringertes Risiko von Blasen im Komposit, leichtere Modellierbarkeit, eine bessere Polymerisation und Aushärtung sowie eine verringerte Spannung im Komposit.

Art.-Nr.: CHC3 401,40 €

Preise zzgl. gesetzlicher MwSt.

Prof. Dr.
Bernd Klaiber



Frontzahnrestauration mit Komposit

- Noninvasive Zahnformveränderungen
- Diastemaschluss
- Reduktion schwarzer Dreiecke
- Innovative Matrizentechnik
- Perfekter Übergang Zahn-Komposit
- Optimale Approximaloberfläche
- Farbkonzept nach Vanini
- Optische Täuschung

WORKSHOP

VORAUSSETZUNG:
Theorie Kurs 5161

> 5171 <

1.7.22

Freitag

9 – 17 h

Timmendorf

VORAUSSETZUNG:
Theorie Kurs 5161

> 5181 <

2.7.22

Samstag

9 – 17 h

Timmendorf

Direkte Anmeldung und weitere Informationen sowie Preisvorteil bei Mehrtagesbuchung unter

WWW.DENTALSUMMER.DE

Bei Überweisung von einem apoBank Konto oder als Mitglied der DGI oder Geschäftspartner der BFS erhalten Sie **10% Preisnachlass** auf die Kursgebühr!

Für Assistenten/Innen, angestellte ZÄ/ZA sowie Mitarbeiter/Innen beträgt der Tagespreis € 178 (ist nicht weiter rabattfähig)



 **BFS**
health finance

 **DGI**
Deutsche Gesellschaft
für Implantologie

je € 318



befasst sich stetig mit nachhaltiger
Entwicklung und präsentiert

Biologisch abbaubare „Green for You“ Papierbecher

- ✓ Gute Hitze- und Kälte-
beständigkeit dank einer
Grammatur von 190 g/m²
- ✓ Geeignet für die
meisten Spender
- ✓ Kapazität: 180 ml
Höhe: 8 cm



Medicom® „Green for You“ Mundspülbecher
aus Papier, biologisch abbaubar

Inhalt: Karton mit 1000 Stück
Preis: 69,90 €

○ Art.-Nr.: 150

www.medicomeurope.com

Preise zzgl. gesetzlicher MwSt.



Mehr Spaß und Erfolg bei der Arbeit

Optimierung der Strukturen für ein besseres Betriebsklima

- Lebensfreude
- Betriebsklima
- Fehlerkultur
- Flache Hierarchien
- Rhetorik
- Produktivität
- Reibungslose Organisation
- Gesicherte Abläufe
- Inspirierendes Miteinander
- Teamentwicklung

VORTRAG
> 5172 <

1.7.22
Freitag
9 – 17 h

Timmendorf
MARITIM
Seehotel

€ 318

Direkte Anmeldung und weitere Informationen sowie Preisvorteil bei Mehrtagesbuchung unter

WWW.DENTALSUMMER.DE

Bei Überweisung von einem apoBank Konto oder als Mitglied der DGI oder Geschäftspartner der BFS erhalten Sie **10% Preisnachlass** auf die Kursgebühr!

Für Assistenten/Innen, angestellte ZÄ/ZA sowie Mitarbeiter/Innen beträgt der Tagespreis **€ 178** (ist nicht weiter rabattfähig)



DGI

Deutsche Gesellschaft
für Implantologie

Bei uns gibt's COOLES

**Ansprech-
Partner**

**Offene
Ohren für
Eure Wünsche**

**Tipps für
Starter**

Startup in die Implantologie

von Alveolenmanagement bis Zahnersatz

01. Juli 2022 · 09:00 – 17:00 Uhr



Prof. Dr. Dr. Bilal Al-Nawas



Prof. Dr. Stefan Wolfart



PD Dr. Jonas Lorenz



PD Dr. Dr. Eik Schiegnitz



Dr. Dr. Anette Strunz

Startup in die Implantologie mit der DGI

von Alveolenmanagement bis Zahnersatz – richtig gemacht

- Dr. Dr. Anette Strunz:** Die Anamnese erheben, vorbehandeln.
Den Zahn entfernen, die Alveole erhalten.
- Prof. Dr. Dr. Bilal Al-Nawas:** Die Indikation stellen:
SAC-Klassifikation mit klinischen Beispielen.
Ein Starter-Implantat erkennen.
- PD Dr. Dr. Eik Schiegnitz:** Das Implantat wählen, das Implantatbett aufbereiten.
Schneiden und nähen.
- PD Dr. Jonas Lorenz:** Den Heilungsverlauf kontrollieren,
Komplikationen erkennen und managen.
- Prof. Dr. Stefan Wolfart:** Digital planen, Material aussuchen, prothetisch versorgen.
- PD Dr. Dr. Eik Schiegnitz:** Wissen tanken, sich fortbilden.
- Podium mit den Referenten:** Wünsche an die DGI loswerden,
individuelle Berufswege kennenlernen.

Strandkorb-Gespräche mit den Referenten in den Pausen

Direkte Anmeldung und weitere Informationen sowie Preisvorteil bei Mehrtagesbuchung unter

WWW.DENTALSUMMER.DE

Bei Überweisung von einem apoBank Konto oder als Mitglied der DGI oder Geschäftspartner der BFS erhalten Sie **10% Preisnachlass** auf die Kursgebühr!

Für Assistenten/Innen, angestellte ZÄ/ZA sowie Mitarbeiter/Innen beträgt der Tagespreis € 178 (ist nicht weiter rabattfähig)

VORTRAG
> 5173 <

1.7.22
Freitag
9 – 17 h

Timmendorf
MARITIM
Seehotel

€ 318



Intensiv Swingle & Intensiv Proxoshape Feilen

Das Dual-Winkelstück Intensiv Swingle & innovative oszillierende Feilen

Intensiv Swingle

Winkelstück mit Licht: REF WG-69 LT
Winkelstück ohne Licht: REF WG-69 A

- Hubbewegung 0,9 mm
20.000 oszillierende Bewegungen
bei 40.000 U/Min
- 12 axial fixierte Positionen innerhalb 360°
- Mit Kippschalter zur Wahl axial
freidrehender oder fixierter Feilen



Finieren der Restauration im approximalen Bereich mit Feile PS2



Bearbeiten der Zone unterhalb des rekonstruierten Kontaktpunktes mit Feile PS3



Finieren des zervikalen Füllungsrandes mit Feile PSF40L (Flexible)



Modellieren mit PSC80

Klinische Abbildungen:
1-2 Universität Brescia / 3 Universität Zürich / 4 Dr. A. Devigus



Hier im Intensiv Web-Shop
mit

15% Rabatt
einkaufen.

Intensiv SA
Via al Molino 107
6926 Montagnola
Schweiz

Für Bestellungen:
Tel. 04503 779933
info@ifg-hl.de
www.intensivswiss.de



 **Intensiv**
Swiss Dental Products



Integration von Funktionsanalyse und -therapie in den praxisgerechten digitalen Workflow

- Was ist eigentlich eine craniomandibuläre Dysfunktion?
- Sach- und Fachwänge sowie Dokumentationspflichten bei FAL
- Zielgruppenorientierte Funktionsanalyse für die tägliche Praxis
- Digitale Organisation des CMD-Patienten
- Präventives Strukturelles Belastungs-Screening (PSBS)
- Präventive Manuelle Strukturanalyse (PMSA)
- Klinische Okklusionsanalyse
- Digitale Okklusionsanalyse
- Sinn und Unsinn von Bewegungsaufzeichnungen im digitalen Workflow
- Schienenherstellung im digitalen Workflow

VORTRAG
 > 5174 <

1.7.22
Freitag
10 – 18 h

Timmendorf
MARITIM
Seehotel

€ 318

Direkte Anmeldung und weitere Informationen sowie Preisvorteil bei Mehrtagesbuchung unter

WWW.DENTALSUMMER.DE

Bei Überweisung von einem apoBank Konto oder als Mitglied der DGI oder Geschäftspartner der BFS erhalten Sie **10% Preisnachlass** auf die Kursgebühr!

Für Assistenten/Innen, angestellte ZÄ/ZA sowie Mitarbeiter/Innen beträgt der Tagespreis **€ 178** (ist nicht weiter rabattfähig)



LMSharpDiamond™

LM SharpDiamond™

- kein Schleifen mehr nötig
- äußerst scharf, extrem hart und sehr grazil
- verbesserte taktile Sensitivität
- zuverlässige, sichere Entfernung des Biofilms
- Form der Arbeitsspitzen bleibt extrem lange stabil erhalten



SCHLEIFFREIE
INSTRUMENTE

LM Dual Gracey™

- zwei Schneidekanten
- abgerundetes Arbeitsende



Jede SD
Dual Gracey nur
72,00 €



Syntette™ Anterior SD
LM275-276SDES

Verwendbar anstelle von Gracey 1-2, 3-4, 5-6 und 7-8.

Mini Syntette™ Anterior SD
LM275-276MSDES

Mit längerem Schaft und kürzerer Klinge.

Verwendbar anstelle von Mini Gracey 1-2, 3-4, 5-6 und 7-8.

LM-Syntette™ SD, posterior
LM215-216SDES

Verwendbar anstelle von Gracey 11-12 und 13-14.

Mini Syntette™ SD, posterior
LM215-216MSDES

Mit längerem Schaft und kürzerer Klinge.

Verwendbar anstelle von Mini Gracey 11-12 und 13-14.

LM SharpDiamond™ Graceyküretten

Gracey 1-2 SD
LM201-202SDES

Mini Gracey 1-2 SD
LM201-202MSDES

Gracey 11-12 SD
LM211-212SDES

Mini Gracey 11-12 SD
LM211-212MSDES

Gracey 7-8 SD
LM207-208SDES

Mini Gracey 7-8 SD
LM207-208MSDES

Gracey 13-14 SD
LM213-214SDES

Mini Gracey 13-14 SD
LM213-214MSDES

Gracey 9-10 SD
LM209-210SDES

Gracey 15-16 SD
LM245-246SDES

Mini Gracey 15-16 SD
LM245-246MSDES

Gracey 17-18 SD
LM247-248SDES

Mini Gracey 17-18 SD
LM247-248MSDES

Jedes SD
Instrument nur
61,70 €

LM SharpDiamond™ Scaler

Scaler H6-H7 SD
LM146-147SDES

Scaler Nebraska 128 SD
LM128-128SDES

SharpJack™ SD
LM315-316SDES

Sichel LM204S SD
LM303-304SDES

Mini Sickle SD
LM311-312SDES

Micro Sickle SD
LM301-302SDES

Sickle LM23 SD
LM313-314SDES

Preise zzgl. gesetzlicher MwSt.

Dr.
Ralf Schlichting

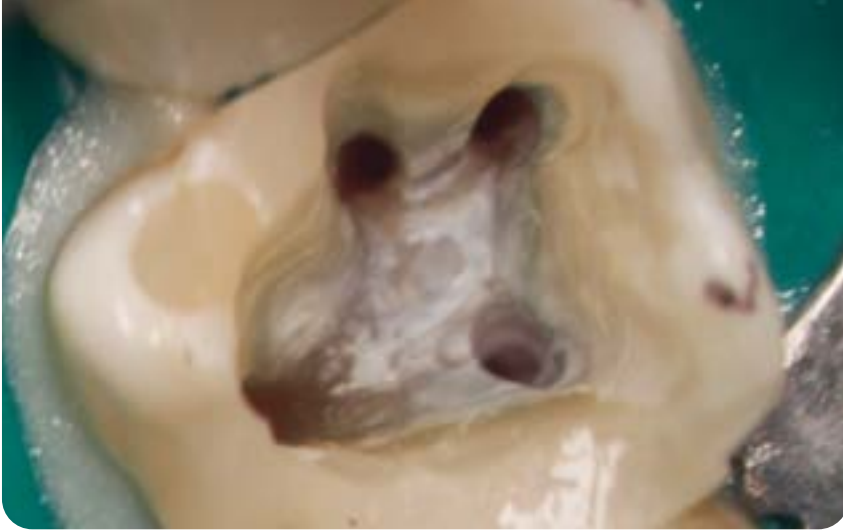

Endodontie 2.18

Diagnose, Aufbereitung fertig!

- Klinische Diagnostik
- Bildgebende Diagnostik
- Schmerzausschaltung
- Schmerztherapie
- Präendodontischer Aufbau
- Minimal invasive Zugangskavität
- Manuelle und maschinelle Aufbereitung komplexer Kanäle

VORTRAG
> 5175 <

1.7.22
Freitag
10 – 18 h

Timmendorf
MARITIM
Seehotel

Direkte Anmeldung und weitere Informationen sowie Preisvorteil bei Mehrtagesbuchung unter

WWW.DENTALSUMMER.DE

Bei Überweisung von einem apoBank Konto oder als Mitglied der DGI oder Geschäftspartner der BFS erhalten Sie **10% Preisnachlass** auf die Kursgebühr!

Für Assistenten/Innen, angestellte ZÄ/ZA sowie Mitarbeiter/Innen beträgt der Tagespreis **€ 178** (ist nicht weiter rabattfähig)

€ 318





Wir sind Implantologie^o

In einer Welt voller Veränderung braucht es Orientierung, Stabilität und einen Partner, auf den man sich verlassen kann. Einen, der Sicherheit gibt und mit Kompetenz und Erfahrung die richtigen Impulse setzt. Der vorausdenkt, innovativ ist und seinen eigenen Weg geht.

Camlog steht für Kontinuität. Wir bleiben dem treu, was unsere Kunden an uns schätzen: unsere Kernkompetenz Implantologie, Qualität und Präzision, Begeisterung, Verbindlichkeit, Nachhaltigkeit und den Dialog auf Augenhöhe.

Schließen auch Sie sich dem Camlog Team an. Wir freuen uns auf Sie.

www.camlog.de

a perfect fit



camlog

Dr.
Peter Bongard

Professionelle Implantologie

in der ästhetischen Zone (mit 100.000,- \$ Trick)

- Ästhetische Analyse: weiße und rote Ästhetik
- Nie mehr Angst vor komplexen Fällen: Cross Functional Planning
- Anatomie & Biologie der relevanten Hart- und Weichgewebe/
Blutgefäßversorgung
- Die atraumatische Extraktion (Technik, Instrumente)
- Augmentation der Alveole: Socket Preservation/Ridge Preservation
- Wann implantiere ich nach Extraktion: Sofort – Früh – Spät?:
Einfache und praxisnahe Systematik nach Prof. Dennis Tarnow (New York)
- Papillenerhalt und perfekte Ästhetik durch:
 - Kieferorthopädische Extrusion – Provisorium (sofort – LZP)
 - Individuelles Zirkonabutment (wann, welche Form?)
 - Weichgewebsaugmentation (BGT, Papillentransplantation)

Direkte Anmeldung und weitere Informationen sowie Preisvorteil bei Mehrtagesbuchung unter

WWW.DENTALSUMMER.DE

Bei Überweisung von einem apoBank Konto oder als Mitglied der DGI oder Geschäftspartner der BFS erhalten Sie **10% Preisnachlass** auf die Kursgebühr!

Für Assistenten/Innen, angestellte ZÄ/ZA sowie Mitarbeiter/Innen beträgt der Tagespreis **€ 178** (ist nicht weiter rabattfähig)

WORKSHOP
> 5176 <

1.7.22
Freitag
10 – 18 h

Timmendorf
MARITIM
Seehotel

€ 318



 **BFS**
health finance

 **DGI**
Deutsche Gesellschaft
für Implantologie

FlashMax P7

Ein Gerät, zwei Funktionen: Lichtaktivierte Desinfektion + Polymerisation

Lichtaktivierte Desinfektion

FlashMax® P7 ermöglicht ein nachhaltiges Bakterienmanagement innerhalb der PA-Therapie.

Die Wirkungsweise ist einfach: der Photosensitizer QroxB2® wird mit einem LED Licht bestrahlt.

Die dabei entstehenden Sauerstoffradikale zerstören die Zellen von Bakterien, Pilzen und Viren.

FlashMax® P7 wirkt sicher bei: Parodontitis, Periimplantitis, Wurzelkanal desinfektionen, Halitosis, rezidivierende Herpesinfektionen, Aphten u.v.m.

Polymerisation von Kompositen

Eine zweite wesentliche Funktion bietet FlashMax® P7 mit seiner starken Lichtquelle – die sichere Polymerisation von Kompositen. Für die konventionelle Schichttechnik bei Kompositrestaurationen genügen wenige Sekunden, um das Komposit zuverlässig zu härten.

FlashMax® P7 ist ergonomisch. Aufgrund des geringen Gewichts und der beidseitigen Bedienbarkeit ist ein uneingeschränkter Einsatz im Ober- und Unterkiefer möglich



FlashMax® P7 Biofilm Control Starter Pack

- 1x FlashMax P7 Handstück mit Ladestation
 - 10x CMS P7 Perio-Kit
 - 10x QroxB2 Endo Spritze 0,5ml (Photosensitizer)
 - 10x CMS Gingikit
 - 25 Blister ProlacSan Tabletten (je 10 Stück)
 - 5 x 50 Einwegansätze
 - 10 Einweg-Hüllen (Kunststoff)
 - 250 Einweg-Schutzhüllen für Handstück
- Art.-Nr.: 100425_DE
Preis: 1.750,00 €

Preise zzgl. gesetzlicher MwSt.



Funktionelle Ästhetik

in der Implantologie und rekonstruktiven Zahnmedizin

- Funktionell-ästhetische Implantologie
- Innovatives Implantatdesign –
aktuelle Herausforderungen in der Implantologie
- Ästhetisch funktionelle Rekonstruktion
auf Basis realer anatomischer Strukturen
- Analoge vs. Digitale Planung und Therapie
(digitaler Workflow)
- Natürliche Kopfhaltung (NHP)
- Das Plane System

WORKSHOP
> 5177 <

1.7.22
Freitag
9 – 17 h

Timmendorf
MARITIM
Seehotel

Direkte Anmeldung und weitere Informationen sowie Preisvorteil bei Mehrtagesbuchung unter

WWW.DENTALSUMMER.DE

Bei Überweisung von einem apoBank Konto oder als Mitglied der DGI oder Geschäftspartner der BFS
erhalten Sie **10% Preisnachlass** auf die Kursgebühr!

Für Assistenten/Innen, angestellte ZÄ/ZA sowie Mitarbeiter/Innen beträgt der Tagespreis € 178 (ist nicht weiter rabattfähig)

€ 318



Intensiv Composhape Set Anterior & Posterior

Instrumente für alle Zahnmorphologien. Feine Körnung für Modellierung,
extrafeine Körnung für glattere Oberflächen

Die Ausarbeitung der adhäsiven
Restorationen muss nondestruktiv sein.
Die Oberfläche sollte ideal für die
Hochglanzpolitur vorbereitet sein.



REF 018



Finieren der Fissuren



Finieren okklusaler
Füllungsflächen



Finieren der palatinalen
Füllungsfläche



Finieren des Füllungsrandes

Klinische Abbildungen: KBTM, ZSM Zürich



Hier im Intensiv Web-Shop
mit

15% Rabatt
einkaufen.

Intensiv SA
Via al Molino 107
6926 Montagnola
Schweiz

Für Bestellungen:
Tel. 04503 779933
info@ifg-hl.de
www.intensivswiss.de



 **Intensiv**
Swiss Dental Products

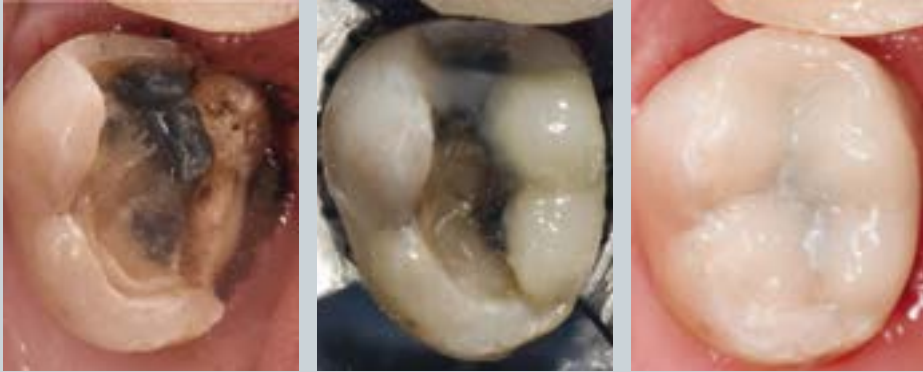

Komplexe Restaurationen mit direkter Adhäsivtechnik

- Prinzip der „Schrittweisen Formerleichterung“
- Aufbau frakturierter Zähne
- Vorgehen bei der sog. «Stufenelevation»
- Optimierung der Matrizentechnik
- Verschaltungstechnik zur verbesserten Matrizenadaptation
- Zürcher Tropfentechnik zum schichtweisen Aufbau gingiva-naher Kavitäten
- Problemlösung bei zirkulären Klasse V-Kavitäten
- Handhabung subgingivaler Klasse V-Läsionen
- Ausarbeitung schwer zugänglicher Kavitätenränder
- Anwendung oszillierender Feilensysteme

Direkte Anmeldung und weitere Informationen sowie Preisvorteil bei Mehrtagesbuchung unter

WWW.DENTALSUMMER.DE

Bei Überweisung von einem apoBank Konto oder als Mitglied der DGI oder Geschäftspartner der BFS erhalten Sie **10% Preisnachlass** auf die Kursgebühr!

Für Assistenten/Innen, angestellte ZÄ/ZA sowie Mitarbeiter/Innen beträgt der Tagespreis **€ 178** (ist nicht weiter rabattfähig)

WORKSHOP
> 5178 <

1.7.22
Freitag
10 – 18 h

Timmendorf
MARITIM
Seehotel

€ 318



CRYSTALHD®

Der Mundspiegel mit 40% mehr Lichtreflexion

Zirc Kunststoff-Mundspiegel sind leicht und ergonomisch. Durch eine neue Spritztechnik kann der Kunststoff des Griffs direkt auf das Spiegelglas gespritzt werden und der sonst übliche hässliche „Schmutzrand“ wird vermieden. Die frontbeschichteten Crystal HD Spiegelgläser erreichen durch die völlig neuartige Beschichtung mit insgesamt vier Schichten eine im Vergleich zu hochwertigen Rhodium-Spiegelgläsern um 40% bessere Lichtreflexion! Dieses ermöglicht präziseres und ermüdungsärmeres Arbeiten. Alle Zirc Mundspiegel-, ansätze und -handgriffe sind autoklavierbar.



Packung mit Ansätzen einer Farbe

12 Mundspiegelansätze

#4 (Ø 22 mm) Art.-Nr. 50Z392 (A-S & K) | 84,70 €
#5 (Ø 24 mm) Art.-Nr. 50Z393 (A-S & K) | 84,70 €



Thin Grip Spiegel Sortiment Leuchtend

12 Mundspiegel | Farben: N, O, P, Q, R und S – je 2 x

#4 (Ø 22 mm) Art.-Nr. 50Z353-NEON | 84,70 €
#5 (Ø 24 mm) Art.-Nr. 50Z354-NEON | 84,70 €



Soft Grip Spiegel Sortiment Leuchtend

12 Mundspiegel | Farben: N, O, P, Q, R und S – je 2 x

#4 (Ø 22 mm) Art.-Nr. 50Z363-NEON | 84,70 €
#5 (Ø 24 mm) Art.-Nr. 50Z364-NEON | 84,70 €

Farbsortiment Classic

Farben: A, B, D, G, I und K (schwarz) – je 2 x

#4 (Ø 22 mm) Art.-Nr. 50Z392-PS TL | 84,70 €
#5 (Ø 24 mm) Art.-Nr. 50Z393-PS TL | 84,70 €

Thin Grip Spiegel Sortiment Metallic

12 Mundspiegel | Farben: I, E, J, M, T und U – je 2 x

#4 (Ø 22 mm) Art.-Nr. 50Z353-JWL | 84,70 €
#5 (Ø 24 mm) Art.-Nr. 50Z354-JWL | 84,70 €

Soft Grip Spiegel Sortiment Metallic

12 Mundspiegel | Farben: I, E, J, M, T und U – je 2 x

#4 (Ø 22 mm) Art.-Nr. 50Z363-JWL | 84,70 €
#5 (Ø 24 mm) Art.-Nr. 50Z364-JWL | 84,70 €

Farbsortiment Metallic

Farben: I, E, J, M, T und U – je 2 x

#4 (Ø 22 mm) Art.-Nr. 50Z392-JWL | 84,70 €
#5 (Ø 24 mm) Art.-Nr. 50Z393-JWL | 84,70 €

Farbsortiment Leuchtend

Farben: N, O, P, Q, R und S – je 2 x

#4 (Ø 22 mm) Art.-Nr. 50Z392-NEON | 84,70 €
#5 (Ø 24 mm) Art.-Nr. 50Z393-NEON | 84,70 €



Ergo Grip Handgriff

Farben: B-S und K (schwarz)

Art.-Nr. 50Z347 | 20,55 € / Stück



Soft Grip Spiegel grau/schwarz

Inhalt: 4 Mundspiegel

#4 (Ø 22 mm) Art.-Nr. 50Z361 | 33,35 €
#5 (Ø 24 mm) Art.-Nr. 50Z362 | 33,35 €

Inhalt: 12 Mundspiegel

#4 (Ø 22 mm) Art.-Nr. 50Z363 | 84,70 €
#5 (Ø 24 mm) Art.-Nr. 50Z364 | 84,70 €



Dr.
Mathias Siegmund



Teamwork CAD/CAM: Richtige Kommunikation und Planung als Grundlage für ästhetische und komplexe Versorgungen

- Teamwork Zahnarzt – Zahntechniker
- CAD/CAM
- Kommunikation
- Planung
- Chirurgie
- Prothetische Lösungen
- Ästhetik
- Fallbesprechungen
- Austausch auf Augenhöhe

WORKSHOP
> 5179 <

1.7.22
Freitag
10 – 18 h

Timmendorf
MARITIM
Seehotel

€ 318

Direkte Anmeldung und weitere Informationen sowie Preisvorteil bei Mehrtagesbuchung unter

WWW.DENTALSUMMER.DE

Bei Überweisung von einem apoBank Konto oder als Mitglied der DGI oder Geschäftspartner der BFS
erhalten Sie **10% Preisnachlass** auf die Kursgebühr!

Für Assistenten/Innen, angestellte ZÄ/ZA sowie Mitarbeiter/Innen beträgt der Tagespreis **€ 178** (ist nicht weiter rabattfähig)



 **BFS**
health finance

 **DGI**
Deutsche Gesellschaft
für Implantologie



Dreve

PROFESSIONAL 3D

YOUR NEXT LEVEL MOUTHGUARD



Zwischen zwei EVA-Folien sicher eingeschlossen, befindet sich eine echte technologische Revolution. Die zukunftsweisende Einlage mit markanter Wabenstruktur besteht aus einem digital gedruckten Silikonmaterial mit hochflexiblen Eigenschaften. Durch ihre hexagonale Grundform nimmt sie Druck- und Zugkräfte perfekt auf und leitet sie sicher ab. Das Ergebnis: überlegene Formkonstanz, bessere Schutzwirkung und gleichzeitig erhöhter Tragekomfort.

Jetzt Starter Set sichern!

dentamid.dreve.de



Dr.
Marcus Striegel
(links)

Dr.
Florian Göttfert
(Mitte)

Dr.
Thomas Schwenk
(rechts)

Sportzahnmedizin

Mythos und Fakten

- Die Geschichte der Sportzahnmedizin in Deutschland
- Sportzahnmedizin International
- Die sportzahnärztliche Untersuchung – Mannschaftsscreening
- Leistungsmindernde Störfaktoren
- Traumatologie im Sport. Der Notfallkoffer
- Ernährung, Attrition und Erosion im Sport
- Leistungsbeeinflussung durch Performance – Schienen
- Literaturübersicht. Was ist Evidenzbased?
- Beispiele vieler Spitzensportler aus den Bereichen Fußball, Biathlon, Ski, Snowboard, Bob, Triathlon etc.

VORTRAG
> 5183 <

2.7.22
Samstag
9 – 17 h

Timmendorf
MARITIM
Seehotel

€ 318

Direkte Anmeldung und weitere Informationen sowie Preisvorteil bei Mehrtagesbuchung unter

WWW.DENTALSUMMER.DE

Bei Überweisung von einem apoBank Konto oder als Mitglied der DGI oder Geschäftspartner der BFS erhalten Sie **10% Preisnachlass** auf die Kursgebühr!

Für Assistenten/Innen, angestellte ZÄ/ZA sowie Mitarbeiter/Innen beträgt der Tagespreis **€ 178** (ist nicht weiter rabattfähig)



Ihre Partner für die Zukunft



Netzwerke
für Ihre
Karriere



Ästhetik
für Ihren
Erfolg



Expertise
für Ihre
Zukunft



TAGESKURS MIT HANDS-ON
Implantologie – Ästhetik – Netzwerk
wissen – machen – können

02. Juli 2022 · 10:00 – 18:00 Uhr
Informationen: www.dental-summer.de



In Zusammenarbeit mit
dem DGI e.V. und dem ICOI Europe





Prof. Dr. Dr. Bilal Al-Nawas



PD Dr. Jonas Lorenz



Prof. Dr. mult. Robert Sader



Dr. Dr. Anette Strunz



RA Carsten Wiedey

Implantologie-Starter-Tag / My First Implant

Gemeinschaftsveranstaltung von DGÄZ, DGI, ICOI Europe, DENTISTA und BdZA

- Prof. Dr. Dr. B. Al-Nawas:** Vortrag „Implantologie für Einsteiger“
RA C. Wiedey: Interaktiver Workshop: „Implantologie als angestellter ZA“
Prof. Dr. mult. R. Sader: Vortrag: „Augmentation für den Anfänger“
Dr. Dr. A. Strunz: „Positive Kommunikation in der Implantologie – gut für Patient und Implantat“

1. Hands-On: Implantieren am Kiefermodell (Sader, Al-Nawas)
2. Hands-On: Abdrucknahmeübungen/offen – geschlossen – Scan (Sader, Al-Nawas)
3. Hands-On: Augmentationsübungen (Sader, Lorenz, Al-Nawas)
4. Hands-On: Nahtübungen (Sader, Lorenz, Al-Nawas)

Prof. Dr. Dr. Bilal Al-Nawas, Prof. Dr. mult. Robert Sader, Dr. Dr. Anette Strunz,
 PD Dr. Jonas Lorenz:
 „Wie alles begann – mein Weg in die Implantologie“

Direkte Anmeldung und weitere Informationen sowie Preisvorteil bei Mehrtagesbuchung unter

WWW.DENTALSUMMER.DE

Bei Überweisung von einem apoBank Konto oder als Mitglied der DGI oder Geschäftspartner der BFS erhalten Sie **10% Preisnachlass** auf die Kursgebühr!

Für Assistenten/Innen, angestellte ZÄ/ZA sowie Mitarbeiter/Innen beträgt der Tagespreis € 178 (ist nicht weiter rabattfähig)

WORKSHOP
 > 5184 <

2.7.22
Samstag
10 – 18 h

Timmendorf
MARITIM
Seehotel

€ 318



Yvonne Kasperek



Lust auf Veränderung?

Gemeinsam statt einsam durch Führung im Team

VORTRAG
> 5185 <

2.7.22
Samstag
10 – 18 h

Timmendorf
MARITIM
Seehotel

€ 318

- Was motiviert meine Kollegen/Mitarbeiter/Führungskräfte, Leistung zu erbringen?
- Welche Bedürfnisse hat jeder einzelne?
- Welche Gemeinsamkeiten und welche Konfliktfelder ergeben sich dadurch?
- Wie können wir die Unterschiedlichkeiten als Stärke nutzen?
- Konflikte im Team frühzeitig erkennen und die persönliche De-Eskalations-Strategie entwickeln
- Definition und Analyse des eigenen Lebens- und Führungsstils
- Erkennen von eigenen Reiz-Reaktions-Mustern
- Verstehen, warum man mit bestimmten Menschen besser harmonisiert als mit anderen – und wie man den fairen Ausgleich findet
- Als Führungskraft akzeptiert und als Mensch gemocht werden
- Teamaufgaben formulieren und kommunizieren
- Teamleistung wertschätzend entwickeln
- Neue Teammitglieder schnell integrieren

Direkte Anmeldung und weitere Informationen sowie Preisvorteil bei Mehrtagesbuchung unter

WWW.DENTALSUMMER.DE

Bei Überweisung von einem apoBank Konto oder als Mitglied der DGI oder Geschäftspartner der BFS erhalten Sie **10% Preisnachlass** auf die Kursgebühr!

Für Assistenten/Innen, angestellte ZÄ/ZA sowie Mitarbeiter/Innen beträgt der Tagespreis € 178 (ist nicht weiter rabattfähig)



Dr.
Moritz Tellmann



Prof. Dr.
János Winkler



Warum braucht der Löwe kein Vitamin C?

Bewegung & artgerechte Ernährung

– BEWEGUNG –

- Bewegung ist Leben
- Risikofaktoren – Bedeutung, Entstehung & Vermeidung
- Fit oder Fett? Aktive Fettverbrennung
- Der Zwölfzylinder: souveräne Gelassenheit
- Das Unsterblichkeitsenzym
- Muskel 2.0 – Medikament der Zukunft
- Meditatives Laufen

– ERNÄHRUNG –

- Gebrauchsanleitung: Spezies Mensch
- Stressresistenz ist essbar: Phenylalanin
- Wieviel Eiweiß braucht der Mensch?
- Muskel-Verwöhnprogramm
- Gesundheit kommt (auch) von innen – dank der 47 essenziellen Stoffe
- artgerechte Ernährung: eine Anleitung
- Miss es oder vergiss es: der „Blut-TÜV“
- Leistungssteigerung durch Blut-Tuning

VORTRAG
> 5188 <

2.7.22
Samstag
10 – 18 h

Timmendorf
MARITIM
Seehotel

€ 318

Direkte Anmeldung und weitere Informationen sowie Preisvorteil bei Mehrtagesbuchung unter

WWW.DENTALSUMMER.DE

Bei Überweisung von einem apoBank Konto oder als Mitglied der DGI oder Geschäftspartner der BFS erhalten Sie **10% Preisnachlass** auf die Kursgebühr!

Für Assistenten/Innen, angestellte ZÄ/ZA sowie Mitarbeiter/Innen beträgt der Tagespreis **€ 178** (ist nicht weiter rabattfähig)





GPR

Gutta Percha Remover

-Breakthrough in Endodontic Retreatment-

Fast and effective gutta-percha removal.
Stress-free without torque control, reversal & requiring no solvents!

Simple steps, easily done.

Contact MANI for more information :
www.mani.co.jp/en
dental.exp@ms.mani.co.jp

MANI®
FOR ADVANCED TREATMENT

Dr.
Ralf Schlichting



Endodontie 2.18

Aufbereitung, Spülung, Obturation fertig!

- Manuelle und maschinelle Aufbereitung komplexer Kanäle
- Endodontische Spüllösungen up to date
- Aktivierung von Spülflüssigkeiten
- Materialien zur Obturation
- Obturationsmethoden
- Postendodontische Versorgung
- Praktische Umsetzung

WORKSHOP
> 5186 <

2.7.22
Samstag
10 – 18 h

Timmendorf
MARITIM
Seehotel

Direkte Anmeldung und weitere Informationen sowie Preisvorteil bei Mehrtagesbuchung unter

WWW.DENTALSUMMER.DE

Bei Überweisung von einem apoBank Konto oder als Mitglied der DGI oder Geschäftspartner der BFS erhalten Sie **10% Preisnachlass** auf die Kursgebühr!

Für Assistenten/Innen, angestellte ZÄ/ZA sowie Mitarbeiter/Innen beträgt der Tagespreis **€ 178** (ist nicht weiter rabattfähig)

€ 318



 **BFS**
health finance

 **DGI**
Deutsche Gesellschaft
für Implantologie



BLOODY SMART

Implants from Implantologists

sic-invent.com



Dr.
Marko Knauf

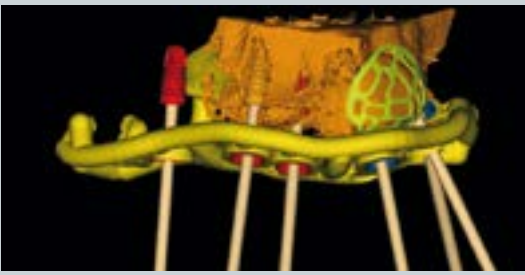

Patientenfall

Fallpräsentation mit 1:1 Hands-on

- digitaler Workflow
- Intraoraler Scan
- navigierte Chirurgie
- Planungssicherheit
- gedruckte Schablonen
- präfabrizierte Prothetik
- Sofortimplantation mit Sofortversorgung
- Safe on Four Safe on Six

WORKSHOP
> 5187 <

2.7.22
Samstag
10 – 18 h

Timmendorf
MARITIM
Seehotel

€ 318

Direkte Anmeldung und weitere Informationen sowie Preisvorteil bei Mehrtagesbuchung unter

WWW.DENTALSUMMER.DE

Bei Überweisung von einem apoBank Konto oder als Mitglied der DGI oder Geschäftspartner der BFS erhalten Sie **10% Preisnachlass** auf die Kursgebühr!

Für Assistenten/Innen, angestellte ZÄ/ZA sowie Mitarbeiter/Innen beträgt der Tagespreis **€ 178** (ist nicht weiter rabattfähig)



 **BFS**
health finance

 **DGI**
Deutsche Gesellschaft
für Implantologie



für eine

gesunde Zukunft!



- **Soforthilfe** für Kinder ab 3 bis 12 Jahren
- Zur Behandlung von schädlichen Gewohnheiten und Dysfunktion
- **Präventionsorientiert** konfektionierte Geräte



Informations-Display

Bei der Entscheidung für oder gegen **Frühbehandlung** können wir nicht helfen – bei fehlenden Informationen dazu schon.



0 23 23 / 59 34 20



dr-hinz-dental.de

40hinz

Dr.
Petra Hinz



KFO Frühbehandlungen – ein Imagegewinn für Ihre Praxis

- Früherkennung und Verhinderung von Dysfunktionen
- geeignete Sauger / Lutschgewohnheiten
- Bedeutung der Zunge / Atmung
- Ersatzhandlung / Abgewöhnen von Lutschgewohnheiten
- Frühbehandlung mit konfektionierten Geräten
- Bruxismus-Behandlung bei Kindern
- Richtlinien / Abrechnung
- KIG-System
- Schlafapnoe bei Kindern / Kreuzbiss / Rücklage
- Folgen frühzeitigen Milchzahnverlustes / Lückenhalter / Kinderprothesen

VORTRAG
> 5189-A <

2.7.22
Samstag
10 – 18 h

Timmendorf
MARITIM
Seehotel

€ 318

Direkte Anmeldung und weitere Informationen sowie Preisvorteil bei Mehrtagesbuchung unter

WWW.DENTALSUMMER.DE

Bei Überweisung von einem apoBank Konto oder als Mitglied der DGI oder Geschäftspartner der BFS erhalten Sie **10% Preisnachlass** auf die Kursgebühr!

Für Assistenten/Innen, angestellte ZÄ/ZA sowie Mitarbeiter/Innen beträgt der Tagespreis **€ 178** (ist nicht weiter rabattfähig)



Die Frohbotschaft heute: **forever young lebt weiter!**

Das forever young Seminar-Konzept, seit Jahren von Wilhelm Hakim, dem Geschäftsführer der Internationalen Fortbildungsgesellschaft organisiert und gelebt, habe ich an vier begeisternde Referenten übertragen, welche meine Botschaft in ihren eigenen Worten perfekt referieren... und die Botschaft sichtbar auch persönlich leben.

„Bewegung“ wird von Dr. med. Moritz Tellmann und PD Dr. Simon von Stengel, „Ernährung“ von Prof. Dr. med. János Winkler, und das Thema „Denken“ von Markus Hofmann vermittelt.

Vier überzeugende Motivatoren.

Ich wünsche Ihnen weiterhin viel Erfolg und verbleibe mit forever young Grüßen

Ihr Dr. med. Ulrich Strunz



Der leichte Weg zu Vitalität und Gelassenheit



Ihre Referenten

Dr. med. Moritz Tellmann

Arzt für Anästhesiologie, Ernährungsmedizin, Gesundheitsförderung und Prävention, Bewegungs- und Sportmedizin
www.moritz-tellmann.de



Prof. Dr. med. János Winkler

Facharzt für Physikalische und Rehabilitative Medizin, Schwerpunkt: Regulationsmedizin und Molekularmedizin, Dozent, Speaker, Lifestyle Coach
www.fundamed.net



Markus Hofmann

Mental- und Gedächtnistrainer, u. a. Direktor des Steinbeis-Transferinstituts „Professional Speaking“
www.unvergesslich.de



PD Dr. Simon von Stengel

Dipl. Sportwissenschaftler, Doktor der Humanbiologie

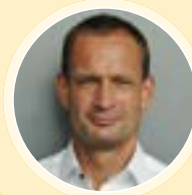

Lieber Herr Doktor Strunz,

ich durfte Qualität erleben, eigene Grenzen spüren...! Wo? Am Timmendorfer Strand, vom 30.09. - 03.10.2016. Das war für mich eine sehr sinnvolle Investition von Geld, Zeit und Anstrengung. Ich lernte Menschen kennen, die sahen nicht nur so aus, sondern machten auch vor, wie es geht. Ohne abgehoben zu sein, aber mit HERZBLUT!! Für mich waren es erlebnisreiche Tage mit dauerhaftem Effekt für den eigenen ANTRIEB!

Warte nun auf das Ergebnis der Blutanalyse von Prof. J. Winkler (letzte bei Ihnen war am 04.04.2015). Bin seit drei Monaten bei KIESEER TRAINING, drei mal die Woche, auch zum Stress abbauen geeignet. Mit Freude auf ein geistreiches Lesevergnügen erwarte ich Ihr neues Buch.

Bis dahin übe ich mich in Geduld und grüße Sie und Ihr Team herzlich von der Ostseeküste Rostock.

Ihre Bärbel Mehlhorn

▶ BEWEGUNG – Vortrag von Dr. med. Moritz Tellmann & PD Dr. Simon von Stengel

- Bewegung ist Leben
- Risikofaktoren – Bedeutung, Entstehung & Vermeidung
- Fit oder Fett? Aktive Fettverbrennung
- Der Zwölffzylinder: souveräne Gelassenheit
- Das Unsterblichkeitsenzym
- Muskel 2.0 – Medikament der Zukunft
- Meditatives Laufen



▶ ERNÄHRUNG & MOLEKULARE MEDIZIN – Vortrag von Prof. Dr. med. János Winkler

- Gebrauchsanleitung: Spezies Mensch
- Wieviel Eiweiß braucht der Mensch?
- Stressresistenz ist messbar und essbar!
- Das ganzheitliche Muskelverwöhnprogramm
- Gesundheit kommt (auch) von innen - die 47 essenziellen Stoffe
- Leistungssteigerung durch Blut-Tuning:
Messen, wissen, handeln: die FUNDAMED® Body-Cell-Analyse



▶ DENKEN – Vortrag von Markus Hofmann

- Der kontrollierte Tiefschlaf: Zugang zum Unterbewusstsein
- Gedächtnis-Techniken der Weltmeister zur Erzielung von Höchstleistung
- Visualisierung in Alpha
- Positives Denken nach Verankerung



▶ BEWEGUNG – DIE PRAXIS

mit PD Dr. Simon von Stengel und dem forever young Team

- Wir bestimmen Ihren optimalen Pulsbereich
- Ihr Muskeltuning für Zuhause:
tägliches Laufprogramm mit Ihrem Wohlfühlpuls & der optimalen Technik
- Tägliches Dehnen und Lockern der Muskeln
- Täglich Tricks und Tipps ums Laufen
- u. v. m. – lassen Sie sich überraschen!



Änderungen möglich!

Kursgeld: € 1.160

Kurszeiten: Kurs 5145: Freitag 15 Uhr bis Montag 15 Uhr
Kurs 5243: Donnerstag 17 Uhr bis Sonntag 15 Uhr

inkl. • kleiner Labortest (33 Werte) im Seminar mit Auswertung
• ausführlichen Seminarunterlagen • Fitnesspausen • Abendessen

zzgl. Übernachtungskosten inkl. Frühstück pro Tag; optional: großer Labor-Test (187 Werte)

Kurs-Nr. 5145: Fr. 30. September 2022 bis Mo. 3. Oktober 2022
Maritim Seehotel, Timmendorfer Strand | EZ ab € 145 / DZ € 205 | www.maritim.de

Kurs-Nr. 5243: Do. 8. Juni 2023 bis So. 11. Juni 2023
Maritim Seehotel, Timmendorfer Strand | EZ ab € 145 / DZ € 205 | www.maritim.de





VORSPRUNG DURCH FORTBILDUNG

EINE MITGLIEDSCHAFT, DIE SICH LOHNT

Die DGÄZ ...

ist eine wissenschaftliche Fachgesellschaft für ästhetisch ambitionierte Zahnärzte und Zahntechniker. Eines ihrer zentralen Anliegen ist es, den Partner-Gedanken zwischen diesen Berufsgruppen zu stärken; denn erst die enge Zusammenarbeit beider ermöglicht die ästhetische Rekonstruktion.

Eine starke Gemeinschaft ...

bilden aktuell die rund 2.250 Mitglieder – Zahnärzte, Hochschullehrer, Dentaltechniker sowie Fortbildungsinstitutionen und Unternehmen der Dentalindustrie – unter dem Dach der DGÄZ. Gemeinsam bringen sie die ästhetische Zahnmedizin in Deutschland nach vorn. Und ihre Zahl steigt seit der Gründung 1991 stetig.

Inzwischen ist die DGÄZ zu einer der größten wissenschaftlichen Fachgesellschaften Deutschlands gewachsen und stellt längst auch im berufs- und gesundheitspolitischen Umfeld eine nicht zu übergehende Größe dar.

Die Vorteile der Mitgliedschaft sind ...

- ◊ attraktive Fortbildungsangebote
- ◊ die Zertifizierung ihrer Leistungen
- ◊ die zielgerichtete Unterstützung Ihrer Praxis
- ◊ hochkarätig besetzte Kongresse
- ◊ Presse- und Öffentlichkeitsarbeit
- ◊ das kostenlose Abo des International Journal of Esthetic Dentistry als Mitgliederzeitschrift

**Informieren Sie sich auf www.dgaez.de
und werden Sie aktives Mitglied.**

Deutsche Gesellschaft für
Ästhetische Zahnmedizin e. V.
Schloss Westerburg
56457 Westerburg
T +49 (0) 2663 9167-31
F +49 (0) 2663 9167-32
info@dgaez.de, www.dgaez.de



FORTBILDUNGSHIGHLIGHTS DER DGÄZ 2022

WESTERBURG

INTERNA

29. und 30. April 2022 | Schloss Westerbург
DGÄZ Mitglieder und Gäste sind
in Westerburg herzlich willkommen.

SYLTER SYMPOSIUM FÜR ÄSTHETISCHE ZAHNMEDIZIN

25. – 28. Mai 2022 | A-ROSA Sylt

SYLTER DYSGNATHIE- SYMPOSIUM

25. – 28. Mai 2022 | A-ROSA Sylt

2ND INTERNATIONAL SYMPOSIUM SANTORINI

5. – 8. Oktober 2022 | Santorin



Weitere Informationen finden Sie unter
www.dgaez.de | www.sylt2022.dgaez.de | www.santorin.dgaez.de

FUNKTIONSDIAGNOSTIK UND -THERAPIE (FDT) CURRICULUM (auch Einzelkurse buchbar)



Viele momentan vorhandene Curricula beinhalten je nach Referent verschiedene Sichtweisen. Dies ist jedoch häufig ein Manko für die tägliche Praxis – wie gehe ich nun genau mit dieser Situation oder mit diesem Patienten um? Welches anamnestische, klinisch-diagnostische und therapeutische Vorgehen oder welcher Netzwerkpartner könnte hilfreich oder sinnvoll sein? Das WEKO-KompaktCurriculum ist sozusagen aus einem Guss.

Wenn für Sie die **Okklusion** im Vordergrund steht, dann sind die Kurse FDT 1 (Okklusionslehre) und die beiden Teile von FDT 4/1+2 (Instrumentelle Funktionsanalyse – statische und dynamische Okklusion) genau richtig. FDT 3 (Synoptische Diagnostik und strategische Therapieplanung) ergänzt dieses Angebot.

Für den Umgang mit den **funktionsgestörten Patienten**, unabhängig davon ob eine **orale Rehabilitation** durchgeführt werden muss, stehen Ihnen die Kurse FDT 2-A (Manuelle Funktionsdiagnostik und -therapie) sowie FDT 5-Z (Schienentherapie für Zahnärzte) und FDT 5-ZT (Schienentherapie für Zahntechniker) zur Verfügung.

Benötigen Sie Hilfe im Umgang mit **Schmerzpatienten im muskuloskelettalen Bereich**? Die Kurse FDT 2-B (Myoarthropathie im Kausystem) und FDT 2-C (generalisierte CMD) bieten Ihnen alles was Sie benötigen, dieser Gruppe praxisnah und hilfreich zu begegnen – zum Wohle des Patienten. Die manuelle Diagnostik wird unterstützt durch eine zeitsparende, **computergestützte Dokumentation** in CMDexcellence.3.

Selbstverständlich bekommen Sie die Hinweise, die Sie für die Abrechnung Ihrer Leistungen benötigen, damit auch Sie am Ende ein gutes Gefühl behalten können.



Gert Groot Landeweer

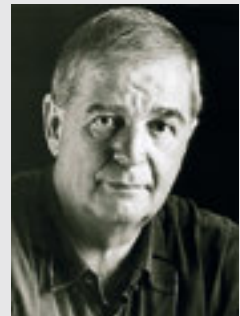

Dr. Diether Reusch



bitte ankreuzen

FDT 1 09. – 10.09.2022

Grundlagen der Okklusion für Zahnärzte

Referenten: ZTM P. G. Lenze,
ZT S. Fasel, Dr. D. Reusch

FDT 2-A 23. – 24.09.2022

Manuelle Funktionsdiagnostik und -therapie bei funktionsgestörten Patienten und vor prothetischer oraler Rehabilitation

Referent: PT G. Groot Landeweer

FDT 3 07. – 08.10.2022

Synoptische Diagnostik und strategische Behandlungsplanung

Referenten: Dr. D. Reusch, ZÄ S. Plümacher

FDT 2-B 04. – 05.11.2022

Manuelle Strukturdiagnostik und -therapie bei Patienten mit myoarthropathischen Beschwerden

Referent: PT G. Groot Landeweer

FDT 4 18. – 19.11.2022

Instrumentelle Funktionsanalyse Teil 1: Statische Okklusion

Referenten: Dr. D. Reusch, ZA J. Feyen,
ZÄ S. Plümacher, ZT D. Püsch

Ja, ich/wir nehme/n teil.

FDT 4 02. – 03.06.2023

Instrumentelle Funktionsanalyse Teil 2: Dynamische Okklusion

Referenten: Dr. D. Reusch, ZA J. Feyen,
Dr. K. Schick, ZÄ S. Mizgiryte, ZT D. Püsch

FDT 5-Z 09. – 10.12.2022

Diagnosegerechte Therapie funktionsge- störter Patienten – für ZÄin/ZA

Referenten: Dr. D. Reusch, ZA J. Feyen,
ZTM P. G. Lenze, ZT D. Püsch

FDT 5-ZT 16. – 17.09.2022

Die Herstellung von Aufbisschienen“ – für ZTinnen/ZT

Referenten: ZTM P. G. Lenze, ZT D. Püsch

FDT 2-C 02. – 03.12.2022

Strukturiertes Konzept der Diagnostik und Therapie bei komplexer craniomandi- bulärer Dysfunktion

Referenten: PT G. Groot Landeweer

jeder Kurs ist einzeln und in
beliebiger Reihenfolge buchbar

Praxis/Labor

Name

Straße · Hausnr.

PLZ · Ort

Telefon · Fax

Westerburger Kontakte

Sekretariat: Kornelia Schüchen · Schloss Westerburg · 56457 Westerburg
T +49 2663 91190-30 · F +49 2663 91190-34 · info@westerburgerkontakte.de
westerburgerkontakte.de

Intensiv Swingle & Intensiv Ortho-Strips System, Central

PAT. EP115201863.6

Das Dual-Winkelstück Intensiv Swingle & innovative oszillierende Strips, mit diamantiertem zentralen Arbeitsbereich

Intensiv Swingle

Winkelstück mit Licht: REF WG-69 LT
Winkelstück ohne Licht: REF WG-69 A



- Hubbewegung 0,9 mm
20.000 oszillierende Bewegungen
bei 40.000 U/Min
- 12 axial fixierte Positionen innerhalb 360°
- Mit Kippschalter zur Wahl axial
freidrehender oder fixierter Strips



Vereinfachtes Einführen
des Strips



Vermeidung einer
zervikalen Stufenbildung



Zahnschmelz konturieren



Polieren des behandelten
Zahnschmelzes

Klinische Abbildungen:
Dr. F. Garino, Turin, Italien



Hier im Intensiv Web-Shop
mit

15% Rabatt
einkaufen.

Intensiv SA
Via al Molino 107
6926 Montagnola
Schweiz

Für Bestellungen:
Tel. 04503 779933
info@ifg-hl.de
www.intensivswiss.de



 **Intensiv**
Swiss Dental Products

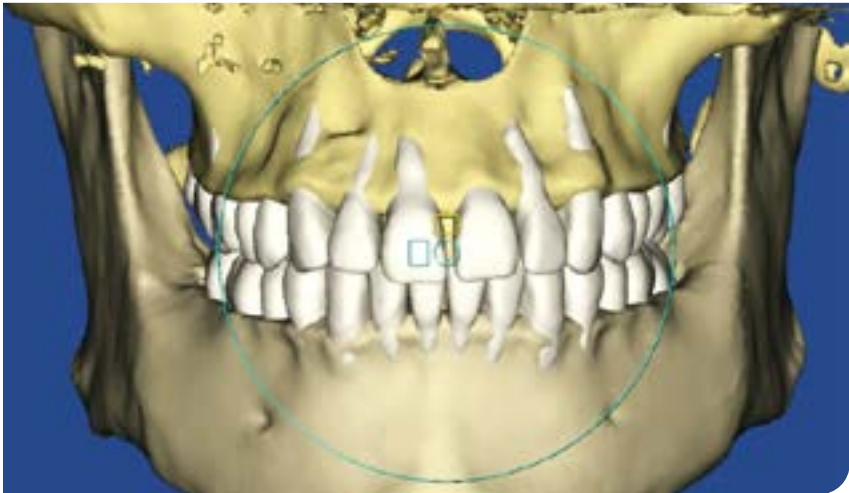

Kieferorthopädie bei Erwachsenen

Diagnostik und Therapieplanung

- Ursachen von Malokklusion und Dysgnathien
- Kieferorthopädische Diagnostik
- Ziele einer kieferorthopädischen Behandlung
- Physiologisches Zusammenspiel von Kiefergelenk, Muskulatur und Gebiss
- Biologische Grundlagen der Zahnbewegung und des parodontalen Umbaus
- Limitationen von Zahnbewegungen
- Behandlungsaufgaben
- Konstruktion von Kraftsystemen
- Auswahl geeigneter Apparaturen
- Retention

VORTRAG
> 5105 <

9.9.22
Fr (12h) - Sa (17h)
10.9.22

Düsseldorf
MARITIM
Airport

€ 698

Direkte Anmeldung und weitere Informationen unter
WWW.IFG-FORTBILDUNG.DE





Prof. Dr. Rengin Attin



Prof. Dr. Nicole Arweiler



Prof. Dr. Vivianne Chappuis



Yvonne Kasperek



Prof. Dr. Dr. h.c.
Frauke Müller



PD Dr. Nadja Nänni



Dr. Rebecca Otto



PD Dr. Nicole Passia



Prof. Dr. Ingrid Peroz



Prof. Dr. Petra Ratka-Krüger



Prof. Dr. Nadine Schlüter



Prof. Dr. Andrea Maria
Schmidt-Westhausen



Prof. Dr. Diana Wolff

Frauen zeigen Zähne – Die Zahnmedizin der Zukunft

1. IFG-Kongress ausschließlich mit weiblichen Referentinnen

FREITAG 23. SEPTEMBER 2022 | PREWORKSHOPS von 09:30 – 10:30 Uhr

A: Dr. Rebecca Otto, Zahnärztin und Standespolitikerin: Von der Zahnärztin zur Unternehmerin – Einblicke aus dem Praxismanagement der ersten Thüringer Kinderzahnarztpraxis

B: Yvonne Kasperek, Synchrondent: Erfolgsfaktoren weiblich geführter Praxen

FREITAG 23. SEPTEMBER 2022 | VORTRÄGE von 11:00 – 18:15 Uhr

Moderation, Begrüßung & Verabschiedung Prof. Dr. Rengin Attin

IMPLANTOLOGIE Prof. Dr. Vivianne Chappuis

Knochen- und Weichgeweberegeneration für zuverlässige Langzeitergebnisse in der Implantologie

ALTERSZAHNMEDIZIN Prof. Dr. Dr. h.c. Frauke Müller

Digitalisierung in der Alterszahnmedizin: Möglichkeiten und Grenzen

ZIRKONOXIDKERAMIKRESTAURATIONEN PD Dr. Nicole Passia

Vollkeramische Adhäsivbrücken und andere Indikationen.

BIOFILM-MANAGEMENT Prof. Dr. Nicole Arweiler

Antibakterielle Begleit-Therapien im Rahmen des oralen Biofilm-Managements

MUND-SCHLEIMHAUT-LÄSIONEN Prof. Dr. Andrea Maria Schmidt-Westhausen

Mundschleimhauterkrankungen: Benigne – suspekt – maligne. Was sind die Kriterien?

ab 18:15 Uhr „After work – meet, eat and chill“ sponsored by BFS

SAMSTAG 24. SEPTEMBER 2022 | VORTRÄGE von 09:00 – 16:00 Uhr

FUNKTIONSTHERAPIE Prof. Dr. Ingrid Peroz

Standard der Funktionsdiagnostik und -therapie

KINDERZAHNMEDIZIN Dr. Rebecca Otto

Kinder zeigen Zähne – Prävention und Therapie im Milchgebiss

KOMPLEXE FÄLLE PD Dr. Nadja Nänni

Wir können vieles, müssen wir alles? –

Therapieplanung unter Miteinbezug von Morbidität, Patientenwunsch und -zufriedenheit

PRÄVENTION Prof. Dr. Nadine Schlüter

Betreuung von Patienten mit hohem Präventionsbedarf

PARODONTALE WEICHGEWEBESCHIRURGIE Prof. Dr. Petra Ratka-Krüger

Plastische Parodontalchirurgie. Was funktioniert und was nicht?

KOMPOSIT Prof. Dr. Diana Wolff

Die vielen Möglichkeiten der direkten Versorgungen mit Kompositen

Direkte Anmeldung und weitere Informationen sowie Preisvorteil bei Teambuchung unter

WWW.IFG-KONGRESS.DE



KONGRESS
> 5110 <

23.9.22
Fr (11h) - Sa (16h)
24.9.22

Düsseldorf
MARITIM
Airport

€ 698
für Assistenten/innen
sowie Mitarbeiter/innen
€ 379

Prof. Dr.
Stefan Fickl



Dr.
Ralf Schlichting



Safety first!

Parodontale & Endodontische Stabilität als Voraussetzung
für eine erfolgreiche ästhetische Zahnheilkunde und Zahntechnik

VORTRAG
> 5191 <

23.9.22
Freitag
12 – 20 h

Düsseldorf
MARITIM
Airport

€ 398

Kombi (5191 + 5192)

€ 688*

Parodontologie:

- Weichteilheilung durch Schmelz-Matrix-Proteine
- Verschiedene Techniken zur Korrektur von ginigvalen Missverhältnissen
- Ersatzmaterialien, die eine zusätzliche Gewebeentnahmestelle vermeiden

Endodontie:

- So integrieren Sie Zähne vorhersagbar in prothetische Therapiekonzepte
- Ein Überblick über moderne endodontische Verfahren
- Feilensysteme - Manuell oder Maschinell?
- Neuigkeiten bei Spülflüssigkeiten
- Welche Wurzelfüllmaterialien gibt es?
- Stiftsysteme ja oder nein?

Direkte Anmeldung und weitere Informationen unter

WWW.IFG-FORTBILDUNG.DE

Bei der 2-Tagesbuchung ist ein Referenten-Abendessen am Freitag inklusive!

FRÜH
BUCHERPREIS
von € **499***
für Buchungen
bis 30.6.22



Prof. Dr.
Daniel Edelhoff



ZTM
Otto Prandtner



PRÄSENZ

Exploration von Ästhetik und Funktion bei Patienten mit komplexen Rehabilitationen

- Patientenindividuelle Behandlungsplanung nach ästhetischen und funktionellen Gesichtspunkten
- Einsatz der Schlüsselemente zum Behandlungserfolg: Analytisches Wax-up und Diagnostische Schablone unter direkter Beteiligung des Patienten
- Umsetzung der Planung durch ein Team Konzept in enger Zusammenarbeit von Zahnarzt – Zahntechniker – Patient
- Temporäre Versorgungsmöglichkeiten als Testphase für die definitive Restauration
- Auswahl geeigneter Restaurationsmaterialien
- Systematische werkstoffgerechte Präparation
- Innovative Präparationsinstrumente für Veneers und Okklusionsonlays
- Konzept für die adhäsive Eingliederung
- Okklusionskonzept

VORTRAG
> 5192 <

24.9.22
Samstag
9 – 17 h

Düsseldorf
MARITIM
Airport

€ 398

Kombi (5191 + 5192)

€ 688*

Direkte Anmeldung und weitere Informationen unter

WWW.IFG-FORTBILDUNG.DE

Bei der 2-Tagesbuchung ist ein Referenten-Abendessen am Freitag inklusive!





Adhäsivbrücken und Adhäsivattachments

bewährter minimal invasiver Zahnersatz

WORKSHOP
> 5135 <

24.9.22
Samstag
9 – 17 h

Düsseldorf
MARITIM
Airport

€ 698
inkl. aller
Materialien

- Adhäsivbrücken
- Adhäsivattachments
- Adhäsivpräparation
- Adhäsive Befestigung
- Ästhetik
- Kleben Metall
- Kleben Zirkonoxidkeramik
- Lückenschluss
- minimal-invasive Restauration
- Step-by-Step-Anleitung für praktische Übungen

Voraussetzung für die Teilnahme an diesem Seminar: nur Teilnehmer, die das Online-Seminar 9821 mit Beantwortung der Klausurfragen erfolgreich abgeschlossen haben!

Direkte Anmeldung und weitere Informationen unter

WWW.IFG-KERN.DE



Dr. Jens Nolte



vorher



nach 12 Wochen



Inman Aligner & ClearSmile Aligner Zertifizierung!

Jeder Fall kann im IAS Forum von erfahrenen Kollegen betreut werden.

- Vorhersagbare anteriore Begradigung in 6 -16 Wochen
- Ideal für KFO „Einsteiger“
- Das „Vier Schritte Konzept“ bei jedem Fall:
 1. Fachlich korrekte Beurteilung
 2. Diagnose
 3. Behandlungsplan
 4. Adäquate Behandlungen

• Ideal für ABC / Aligner – Bleaching – Composite Conturing

Mentoren geführtes Gesamtkonzept zur Frontzahnbegradigung mit Alignern – „Open Source“

DAS missing Link in der ästhetischen Zahnheilkunde

Direkte Anmeldung und weitere Informationen sowie weitere Termine unter

WWW.INMAN-ALIGNER.DE

WORKSHOP

Inman Aligner & CSA Light Zertifizierungskurs:

4.6.22

Bad Segeberg oder Webinar

In allen Kursen werden „Open Source“ KFO-Prinzipien vermittelt.

€ 849* 1 Tag IA

€ 249* Wiederholer

€ 1.399* 2 Tage ABC

* inkl. MwSt.





Veeners – eine wertvolle Ergänzung in jeder Praxis

Hands-On Kurs mit max. 20 Teilnehmern

WORKSHOP

> CDE-V4 <

23.9.22

Fr (14h) - Sa (17h)

24.9.22

Gauting

- Praxiskonzept und Patientenkommunikation
- Ästhetische Kriterien und Smile-design
- Wax-Up, Mock-Up sowie andere Methoden der Umsetzung
- Prinzipien der Biomimetik
- Präparationsformen von Non-Prep über minimalinvasiv bis semi-invasiv
- Präparationsübungen am Phantomkopf
- Veneerprovisorien
- Materialwahl: Welche Keramiken?
- Adhäsive Befestigung. Theoretische Grundlagen, praktische Tipps und Tricks

> CDE-V5 <

28.10.22

Fr (14h) - Sa (17h)

29.10.22

Gauting

je € 1.012

Direkte Anmeldung und weitere Informationen unter

WWW.IFG-FORTBILDUNG.DE



Dr.
Jan Hajtó



Bisshebung und Bisslageveränderungen

Von der funktionellen Vorbehandlung bis zur prothetischen Umsetzung

- Funktionelles Screening und Analyse
- Wie ermittle ich die korrekte Bisshöhe?
(Ästhetische und funktionelle Kriterien)
- Schienenvorbehandlung
- Okklusalaufbauten, Repositionsveneers und therapeutische
Behandlungsrestaurationen
- Grundlagen zur Okklusion, Artikulation und Kinematik des Unterkiefers
- Praktikable Modellanalyse, Planung, Materialkonzept und Zeitabläufe
- Okklusionskonzept

WORKSHOP

> CDE-B4 <
7.10.22
 Fr (14h) - Sa (16h)
8.10.22
 Gauting

> CDE-B5 <
11.11.22
 Fr (14h) - Sa (16h)
12.11.22
 Gauting

Direkte Anmeldung und weitere Informationen unter

WWW.IFG-FORTBILDUNG.DE

je € 1.012



Sven M. Walla

Prof. Dr.
Günter Dhom

Masterclass of Dental Business

Mit diesem Wissen werden Sie noch erfolgreicher!

WORKSHOP
 > WA1 <

30.9.22
 Fr - Sa
1.10.22

Köln

€ 999*

Begleitperson
€ 799*

*zzgl. MwSt. und
 Verpflegungspauschale

**Begrenzte
 Teilnehmerzahl!**

- Was will mein Patient wirklich?
- Die Zukunft meiner Zahnarztpraxis
- Umsatz und Gewinn
- Alles zum Thema Verkauf
- Dhoms Beratungsgespräch – 1000-fach bewährt
- Wer muss wen motivieren?
- So formen Sie ein Spitzenteam
- Wie Marketing wirklich funktioniert
- Wir reden über Geld
- Gesundes Wachstum der Praxis
- So halten und finden Sie Mitarbeiter

Direkte Anmeldung und weitere Informationen unter

WWW.SVENWALLA.DE





Hans-Uwe L. Köhler



Köhler 4.0

Das Mallorca Event für das ganze Team

- Angesagte Praxis
- Coole Chefin & Chef
- Hochmotiviertes Team
- Spaß und Erfolg auf der ganzen Linie
- Eindeutige Positionierung
- 10 Sieger-Points
- Die Delle im Universum
- 11 Stolpersteine
- Der (fast) perfekte Chef!

VORTRAG
> 5170 <

30.9.22
Fr (14h) - Mo (14h)
3.10.22

Mallorca
Son Caliu
Palma Nova

€ 1.298*
(ab 4 TN: € 899 p.P.)

Direkte Anmeldung und weitere Informationen unter

WWW.IFG-MALLORCA.DE UND WWW.IFG-KOEHLER.DE

*Bei Überweisung von einem apoBank Konto erhalten Sie dieses Seminar für € 1.160





Aus dem umfangreichen Seminarprogramm:

1. Standortbestimmung und Weiterentwicklungspotenziale:

- Wo stehe ich mit meiner Praxis? Wo sind meine Potenziale?
Stimmen Umsatz und Gewinn?
- Kurzfristige und langfristige Weiterentwicklungsstrategien
- Von der Einzelpraxis zur Mehrbehandlerpraxis:
Praxiskonzepte im Überblick
- Kooperationsformen, MVZ, etc.
- Chancen und Risiken einer Zweit- bzw. Satellitenpraxis
- Assistent, Juniorpartner und Co: Gehälter, Provision, etc.
- Gewinnverdoppelung in vier Jahren – geht das?
- Das Push/Pull Prinzip: Was passiert bei Neugründung/Praxisexpansion

2. Personalmanagement und Human Resources

- Wer bin ich? Was kann ich?
- Meine Stärken und meine Schwächen
- Persönlichkeitsmodelle nach Insights MDI®
- Das Assessmentcenter in der Zahnarztpraxis: Gute Mitarbeiter finden
- Was bremst Zahnärzte?
- Mitarbeiter führen und Führungsstile verstehen
- Die Potenziale der Mitarbeiter nutzen: das Strategiemeeting
- Delegieren: Was darf man, was muss man
- Provisionen, Umsatzbeteiligung und andere Belohnungsmodelle
- Feedback: das Frühstück der Champions

3. Die Praxis als Marke

- Praxisphilosophien: Lohnt die Spezialisierung?
- Die Gaussche Glockenkurve der Praxispositionierung
- Markeneintragung – wie geht das? Bringt es das?
- Werbung und Marketing: Was ist erlaubt, was geht, was kostet's
- Internet, Facebook und Youtube: Neue Wege der Kommunikation
- Bewertungsportale im Internet: Wer kann punkten?
- Die Kraft der kleinen Schritte

4. Patientenmanagement und -motivation

- Patientenmotivation: Erlerne gute Patientenkommunikation
- Die richtigen Patienten finden: Wer passt zu mir?
- Warum jeder die Patienten hat, die er verdient und wie man das ändert
- Der Blick durch die Patientenbrille: 12 Vertrauenspunkte sammeln, bis der Arzt kommt
- Das Pareto-Prinzip:
Warum Sie mit 20% Ihrer Patienten 80% Umsatz machen

5. Eigenlabor, CAD/CAM, etc.

- Der Zahntechniker in der eigenen Praxis: Chance oder Last?
- Das Eigenlabor: Was bringt es, was kostet es, rechtliche Situation
- CEREC, CAD/CAM: Moderner Schnickschnack, Marketingtool oder Renditebringer?



Dr.
Bernhard Saneke



PRÄSENZ

Lust auf Praxis

Erfolgreicher werden und trotzdem mehr Zeit für das Wesentliche haben

- Delegieren und Freiräume schaffen
- Coachen statt selber machen
- Expansion, lohnt das?
- Marketing / Werbung / PR
- Meine Stärken, meine Schwächen
- Top Mitarbeiter finden und halten
- Standort und Perspektive
- Die Praxis positionieren
- BWA made easy
- Das CAD/CAM Eigenlabor

VORTRAG
> 5119 <

30.9.22
Fr (10h) - Mo (14h)
3.10.22

Mallorca
Son Caliu
Palma Nova

Direkte Anmeldung und weitere Informationen unter

WWW.IFG-MALLORCA.DE UND WWW.SANEKE-MALLORCA.DE

*Bei Überweisung von einem apoBank Konto oder als Kunde von BFS erhalten Sie dieses Seminar für € 1.298

€ 1.498
Sonderpreis
€ 1.298*



**BFS**
health finance



REHASPLINT

DIE NEUE KOMFORTABLE CMD SCHIENE

- in drei verschiedene Härten ($\approx 40, 50$ und 60 Shore A) erhältlich
- Sofort-Hilfe für CMD Patienten
- Therapie von Schmerzen bei muskulären Myoarthropathien des Kausystems (MAP)
- Für starken Bruxismus geeignet
- Frei von BPA, Latex u. Weichmacher
- Kompensation von okklusalen Frühkontakten
- Therapie von Schmerzen bei muskulären Myoarthropathien des Kausystems (MAP)
- Einheitsgröße (Erwachsenengebiss) zur sofortigen Verwendung
- temporäre Linderung von CMD-Beschwerden



biokompatibler Kunststoff ohne Weichmacher

abgerundete Kanten

keilförmige Aufbisspolster
für bessere okklusale Abstützung

strukturierte Oberfläche
für verbesserte Retention



www.dentrade.de



info@dentrade.de



+49 (0) 221 974 28 34



Prof. Dr.
Axel Bumann

PRÄSENZ



Einführung in die Klinische Funktionsanalyse und Präventive Manuelle Strukturanalyse (CMD Pro I)

- Einführung und kommunikative Grundlagen
- Terminologie in der Funktionsdiagnostik
- Zielgruppenorientierte Funktionsanalyse
- Sach- und Fachwänge im Bereich FAL
- Grundlagen der Manuellen Strukturanalyse
- Funktionelle Anatomie des Kiefergelenkes
- Präventives Strukturelles Belastungs-Screening
- Präventive Manuelle Strukturanalyse
 - Belastungsvektoren
 - Restriktionsvektoren
 - Einflussvektoren
- Prävalenz kompensierter Funktionsbefunde

WORKSHOP

> 5113 <

14.10.22

Fr (10h) - Sa (17h)

15.10.22

München

> 5114 <

2.12.22

Fr (10h) - Sa (17h)

3.12.22

Hamburg

Direkte Anmeldung und weitere Informationen sowie weitere Termine unter

WWW.IFG-BUMANN.DE

je € 821





SafeMask®

Keinen Durchblick mehr?



SafeMask® SofSkin®

fog-free Typ IIR

Medizinischer Mundschutz

- 2155-FF-30
- 2153-FF-30
- 2156-FF-30
- 2159-FF-30
- 2158-FF-30
- 2162-FF-30

www.medicomeurope.com

**MIT ANTI-
BESCHLAG
WIRKUNG**



Internationale Fortbildungsgesellschaft mbH
Wohldstraße 22 • D-23669 Timmendorfer Strand
Tel.: 045 03 - 77 99 33 • Fax: 045 03 - 77 99 44
info@ifg-hl.de • www.ifg-shop.de



LOSER & CO
öfter mal was Gutes...



Dr.
Peter Bongard



Wünsch Dir was! – Live OP-Kurs

Implantologie – Weichgewebemanagement – Augmentation

- OP eigener Patienten möglich
- Lösung von Mißerfolgen
- Weichgewebsmanagement
- FST + BGT versus Biomaterialien
- Implantate in der ästhetischen Zone
- Smile Design
- Ästhetische Analyse
- GBR-Techniken / Int/Externer Sinuslift / Nahttechniken
- DVT + digitaler Workflow
- Komplexer, praxisnaher Kurs mit hoher Lernkurve

Direkte Anmeldung und weitere Informationen unter

WWW.ZAHNMOERS.DE

WORKSHOP
> WDW2 <

12.11.22
Samstag
9 – 17 h

Moers

€ 395
zzgl. MwSt.



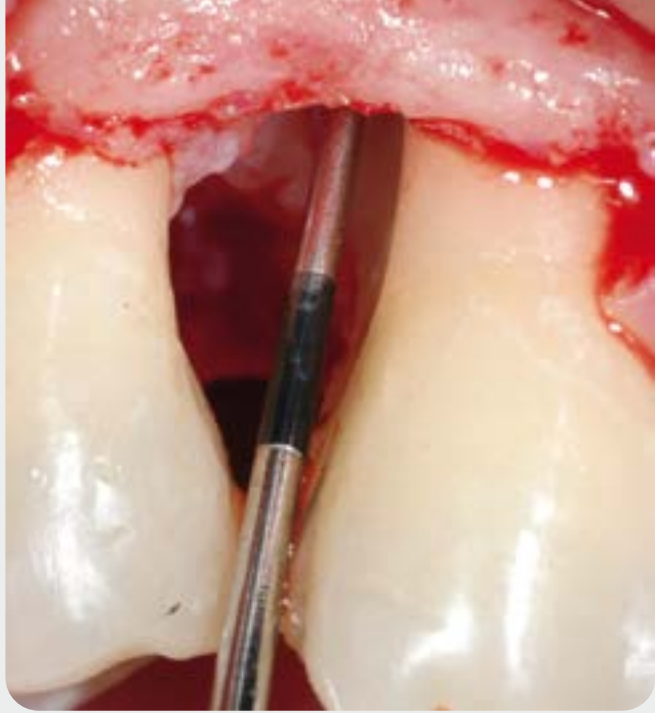

Prof. Dr. Markus Hürzeler



Prof. Dr. Ronald Jung



Prof. Dr. Dr. h.c. Adrian Kasaj



Prof. Dr. Nadine Schlüter



Prof. Dr. Patrick Schmidlin



Dr. Beat Wallkamm



Prof. Dr. Johan Woelber

ParoUP

Moderne Parodontologie und Implantologie heute (Teil 1)

Tagungsleiter: Prof. Dr. Thomas Attin

FREITAG 18. NOVEMBER 2022 | VORTRÄGE von 11:00 – 19:15 Uhr

MUNDHYGIENE-MASSNAHMEN Prof. Dr. Nadine Schlüter

Was unterscheidet den Paro-Patienten vom Karies-Patienten?

ERNÄHRUNG Prof. Dr. Johan Woelber

Welchen Einfluss hat die Ernährung auf die parodontale und orale Gesundheit?

LOKALE & SYSTEMISCHE MEDIKAMENTE Prof. Dr. Patrick Schmidlin

Wann, welche und wie dosiert?

GTR & REGENERATION Dr. Beat Walkkamm

Was ist der aktuelle Standard in der regenerativen Parodontal-Therapie?
Was hat sich in der Praxis bewährt?

REZESSIONSDECKUNG Prof. Dr. Dr. h.c. Adrian Kasaj

Welche Verfahren sind in der Praxis sicher umsetzbar?

KERAMIKIMPLANTATE Prof. Dr. Ronald Jung

Keramikimplantate... für alle Fälle...
oder braucht es noch Titan-Implantate?

ab 19:15 Uhr EAT & MEET

SAMSTAG 19. NOVEMBER 2022 | VORTRÄGE von 09:00 – 17:00 Uhr

SYNOPTISCHE FÄLLE Prof. Dr. Markus Hürzeler

Praxiskonzept von A-Z

Direkte Anmeldung und weitere Informationen sowie Preisvorteil bei Teambuchung unter

WWW.IFG-KONGRESS.DE

KONGRESS
> 5180 <

18.11.22
Fr (11h) - Sa (17h)
19.11.22

Düsseldorf
MARITIM
Airport

€ 698
für Assistenten/innen
sowie Mitarbeiter/innen
€ 379

FRÜH
BUCHERPREIS
von € **444,-**
für Buchungen
bis 31.8.22



Stefan Verra



The next step

Souverän wirken in jeder Situation

WORKSHOP
 > 5197 <

18.11.22
 Fr (10h) - Sa (17h)
19.11.22

Düsseldorf
MARITIM
Airport

€ 1.290

- Körpersprache
- Eigene Stärken kennenlernen
- 3 Regeln um Vertrauen zu erzeugen
- Konflikte entschärfen
- Überzeugen und begeistern
- Umgang mit Nervosität
- Selbstsicherheit & Persönlichkeit stärken
- Souverän wirken
- Andere verstehen
- Motivation und Begeisterung

Direkte Anmeldung und weitere Informationen unter

WWW.IFG-VERRA.DE



Prof. Dr.
Bernd Klaiber



Frontzahnrestauration mit Komposit

- Grundregeln der Ästhetik
- Umsetzung der Regeln mit Komposit
- Noninvasive Zahnformveränderungen
- Diastemaschluss
- Reduktion schwarzer Dreiecke
- Innovative Matrizentechnik
- Perfekter Übergang Zahn-Komposit
- Optimale Approximaloberfläche
- Farbkonzept nach Vanini
- Optische Täuschung

WORKSHOP
> 5198 <

18.11.22
Fr (12h) - Sa (17h)
19.11.22

Düsseldorf
MARITIM
Airport

€ 828

Direkte Anmeldung und weitere Informationen unter

WWW.IFG-KLAIBER.DE



Das DZR 360° Universum

Kompetenzcenter & Experten

- » KC GOZ/GOÄ/BEMA
- » KC Zahntechnik, BEL/BEB
- » KC KFO
- » DANPro powered by DZR

Soforthilfe, Coaching & Beratung

- » Hotlines
- » Abrechnungserstellung & -prüfung
- » Individuelle Praxis- & Teamcoachings

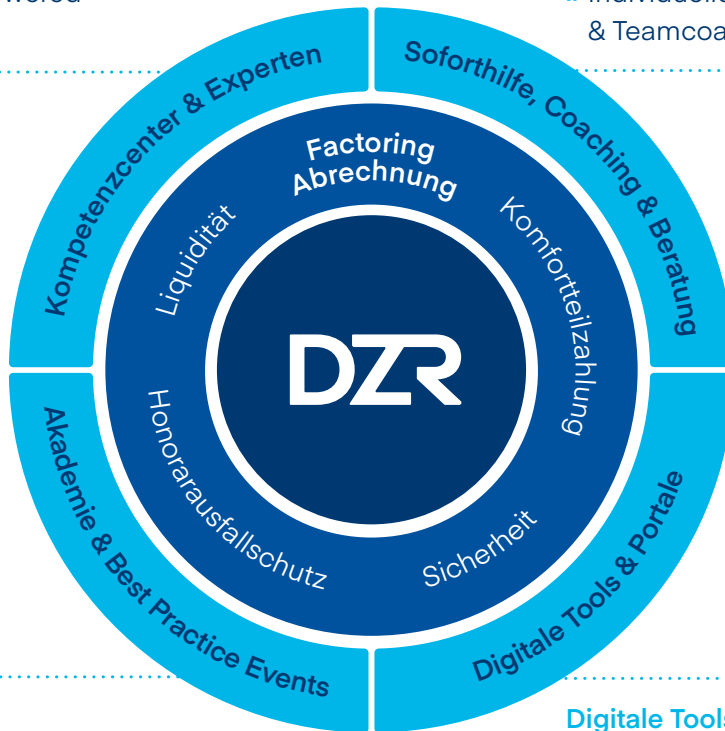

Akademie & Best Practice Events

- » Präsenz-Seminare
- » Online-Seminare
- » Online-Videos
- » Kongresse & Events

Digitale Tools & Portale

- » DZR H1
- » DZR PraxisPortal
- » DZR HonorarBenchmark
- » DZR Online Shop & Partnerprodukte

Beim **DZR – Das 360° Factoring & Abrechnungsunternehmen** – erhalten Sie Liquidität, Ausfallschutz, Patienten-Komfortteilzahlung und alles rund um die zahnmedizinische und zahntechnische Abrechnung. Jetzt Infopaket anfordern: www.dzr.de/infopaket

Dr.
Joachim Müller,
M.Sc.



Selbstläufer PZR

Volle Auslastung in der Prophylaxe

- Patienten binden
- Nachfrage steigern
- Ausfälle vermeiden
- Auslastung erhöhen
- Sicherheiten geben
- Kommunikation stärken
- Nutzen vermitteln
- PZR-Ablauf
- Motivation
- Schlüssiges Konzept

WORKSHOP
> M-02 <

19.11.22
Samstag
10 – 17 h

Alsdorf

€ 470

Direkte Anmeldung und weitere Informationen unter

WWW.IFG-MÜLLER.DE



Problemfälle und Misserfolge in der Zahnmedizin

– wie wir sie lösen und was wir von ihnen lernen können



TAGUNGSORT:

Hotel Vier Jahreszeiten Kempinski,
Maximilianstraße 17, München

INFO UND ANMELDUNG:

www.neue-gruppe.com



boeld communication GmbH
Reitmorstr. 25 · 80538 München
congress@bb-mc.com
Tel. +49 89 18 90 46-0
Fax +49 89 18 90 46-16



KOOPERATIONSPARTNER:



Deutsche Gesellschaft
für Ästhetische
Zahnmedizin e.V.

DGÄZ



Gnathologischer Arbeitskreis Stuttgart
Wissenschaftliche Gesellschaft für funktionsbezogene Zahn-, Mund- und Kieferheilkunde



MEDIENPARTNER



PROGRAMM



Prof. Dr. S. Bechmann



Dr. P. Cortellini



Dr. U. Grunder



Dr. G. Körner



Prof. Dr. G. Krastl



Dr. Ch. Rameil



Dr. F. Renouard



Dr. J. Schröder



Prof. Dr. M. Tonetti

VORKONGRESS 6 Fortbildungspunkte

DONNERSTAG, 17. NOVEMBER 2022

Workshop 1: 09:00 – 15:00 Uhr

Prof. Dr. Maurizio Tonetti und Dr. Pierpaolo Cortellini, Hongkong/Florenz

Regenerative periodontal therapy – significance in the management of patients with severe periodontitis*

Workshop 2: 09:00 – 15:00 Uhr

Dr. Jörg Schröder, Berlin

Endodontische Herausforderungen erfolgreich meistern!

16:00 – 18:30 Uhr **Mitgliederversammlung, parallel Youngster-Treffen**

19:30 – 24:00 Uhr **Begrüßungsabend im Restaurant „Zum Franziskaner“** - Bayerischer Abend mit Musik

16:00–18:00 Uhr **NEUE GRUPPE Mitgliederversammlung, Parallel Youngstertreffen**

19:30 Uhr **Begrüßungsabend in der „Gallery“ im Nhow Hotel**

Die Vergabe aller Kursplätze erfolgt in Reihenfolge der Anmeldung

HAUPTKONGRESS 16 Fortbildungspunkte

Problemfälle und Misserfolge in der Zahnmedizin – wie wir sie lösen und was wir von Ihnen lernen können

FREITAG, 18. NOVEMBER 2022

08:15 **Begrüßung Prof. Dr. Michael Christgau**, Düsseldorf

Problemfälle und Misserfolge in der Parodontologie

08:30 **Prof. Dr. Maurizio Tonetti**, Hongkong

Regenerative periodontal therapy: what can go wrong – how to avoid it and manage it?*

09:45 Kaffeepause und Besuch der Industrieausstellung

10:15 **Dr. Pierpaolo Cortellini**, Florenz, Italien

Prevention and possible solutions to pitfalls and complications in plastic periodontal surgery*

11:30 **Diskussion des Plenums**

12:00 Mittagspause und Besuch der Industrieausstellung

Umgang mit Misserfolgen und Risikofaktoren für Komplikationen bei unserer Behandlung

13:00 **Prof. Dr. Sascha Bechmann**, Düsseldorf

Kommunikation ist nicht alles, aber ohne Kommunikation ist alles nichts – wie spreche ich mit meinen Patienten, wenn etwas schiefgelaufen ist?

14:00 **Dr. Franck Renouard**, Paris, Frankreich

The human factors as a possible (or primary?) cause of complications in dentistry*

15:00 Kaffeepause und Besuch der Industrieausstellung

*in englisch

Problemfälle und Misserfolge in der restaurativen Zahnheilkunde

15:30 **Dr. Christian Rameil**, Zürich, Schweiz

Komplikationen bei der prothetischen Versorgung – wie können wir die Fälle noch retten?

16:45 **Diskussion des Plenums**

19:30 **Festabend im Hotel Vier Jahreszeiten Kempinski**

Festabend im Hotel Vier Jahreszeiten Kempinski



SAMSTAG, 19. NOVEMBER 2022

Problemfälle und Misserfolge in der Traumatologie und Endodontie

09:00 **Prof. Dr. Gabriel Krastl**, Würzburg

Das Zahntrauma ist bereits ein Unglück - was aber, wenn bei der Behandlung auch noch etwas schief läuft?*

10:15 Kaffeepause und Besuch der Industrieausstellung

10:45 **Dr. Jörg Schröder**, Berlin

Komplikationen bei der endodontischen Therapie – können wir trotzdem noch erfolgreich sein?*

12:00 **Diskussion des Plenums**

12:30 Mittagspause und Besuch der Industrieausstellung

Problemfälle und Misserfolge bei Implantologie in der ästhetischen Region

13:30 **Dr. Ueli Grunder**, Zollikon-Zürich, Schweiz

Was tun, wenn in der ästhetischen Region etwas schief läuft?*

14:45 Kaffeepause und Besuch der Industrieausstellung

15:15 **Dr. Gerd Körner**, Bielefeld

Komplikationen und Lösungswege in parodontal vorgeschädigten Situationen

16:30 **Diskussion des Plenums**

17:00 Einladung zur Jahrestagung 2023 in Düsseldorf und Verabschiedung



© Prof. R. Jung



Prof. Dr. Daniel Edelhoff



Dr. Iris Frasheri



Prof. Dr. Jürgen Manhart



ZTM Otto Prandtner



Prof. Dr. Nicola Zitzmann

Praxiserprobte Lösungen für knifflige Fälle

Tagungsleiter: Prof. Dr. Thomas Attin

FREITAG 2. DEZEMBER 2022 | VORTRÄGE von 11:00 – 19:00 Uhr

Komplexe Fälle mit den Schwerpunkten **PROF. DR. JÜRGEN MANHART &
DR. IRIS FRASHERI**

Konservierende Zahnheilkunde
Endodontologie
Traumatologie

Komplexe Fälle mit den Schwerpunkten **PROF. DR. NICOLA ZITZMANN**

Parodontologie
Implantologie
Prothetik

ab 19:00 Uhr EAT & MEET

SAMSTAG 3. DEZEMBER 2022 | VORTRÄGE von 09:00 – 17:00 Uhr

Im Team von Zahntechniker & Zahnarzt **PROF. DR. DANIEL EDELHOFF
zur Lösung komplexer Fälle** &
mit den Schwerpunkten: **ZTM OTTO PRANDTNER**

Prothetische Rehabilitation
Ästhetik
Funktion

KONGRESS
> 5195 <

2.12.22
Fr (11h) - Sa (17h)
3.12.22

Hamburg
Empire Riverside
Hotel

Direkte Anmeldung und weitere Informationen sowie Preisvorteil bei Teambuchung unter

WWW.IFG-KONGRESS.DE

€ 698
für Assistenten/innen
sowie Mitarbeiter/innen
€ 379

FRÜH
BUCHERPREIS
von € **444,-**
für Buchungen
bis 30.9.22



#1 IN DER PROFESSIONELLEN ZAHNAUFHELLUNG WELTWEIT

Opalescence™
tooth whitening systems



30+ Jahre
Erfahrung

100 Millionen
strahlende Lächeln

50+ Industriepreise für
die Zahnaufhellung



ERFAHREN SIE MEHR AUF
[ULTRADENT.COM/DE](https://www.ultradent.com/de)



23. BEST DAY

„Hinter dem Horizont geht's weiter...“

– wie Herausforderungen unser Leben bestimmen –

Fr. 27. + Sa. 28. Januar 2023

Maritim Hotel | Düsseldorf

Direkte Anmeldung und weitere Informationen sowie Preisvorteil bei Teambuchung unter

WWW.IFG-BESTDAY.DE

KONGRESS
> 5200 <

27.1.23
Fr (11h) - Sa (17h)
28.1.23

Düsseldorf
MARITIM
Airport

€ 698
€ 479 ab 4 Pers.
€ 399 ab 10 Pers.

FRÜH
BUCHERPREIS
von € **498,-**
für Buchungen
bis 31.10.22





HAUPTPROGRAMM

Freitag 27. Januar 2023 | 11:00 – 19:00 Uhr



Mathias Fishedick



Hans-Uwe L. Köhler



Jörg Löhr



Prof. Dr. Bernhard Pörksen



Prof. Dr. Metin Tolan

Prof. Dr. Bernhard Pörksen

„Fakt oder Fake? – Die neue Macht der Desinformation“

Mathias Fishedick

„Nimm's leicht! – Wie wir endlich aufhören uns selbst im Wege zu stehen“

Hans-Uwe L. Köhler

„Hau eine Delle ins Universum – Wie alles gelingt, was Ihnen wichtig ist“

Jörg Löhr

„Erfolg und Motivation in Zeiten der Veränderung“

Prof. Dr. Metin Tolan

„Geschüttelt, nicht gerührt! – James Bond im Visier der Physik“

ab 19:00 Uhr

Dinner & Dance mit „The Clou Experience“



WWW.IFG-BESTDAY.DE



HAUPTPROGRAMM

Samstag 28. Januar 2023 | 09:30 – 17:00 Uhr

PRÄSENZ



Mahsa Amoudadashi



René Borbonus



Dr. Bernhard Saneke



Prof. Dr. Manfred Spitzer



Franco Tafuro

Prof. Dr. Manfred Spitzer „Der Medieneinfluss auf uns und die Gesellschaft“

Franco Tafuro „Sozial Media Marketing“

Mahsa Amoudadashi „Herausforderungen meistern und Verbundenheit schaffen!“

Dr. Bernhard Saneke „Um Kopf und Kragen – die Kommunikationsfalle“

René Borbonus „Relevanz – was warum wann für wen wichtig wird“



WWW.IFG-BESTDAY.DE

★★★★
SUPERIOR



HOTEL POST ISCHGL



Alpine Glücksmomente



EIN PLACE TO BE

Umgeben von der gigantischen Bergwelt, mitten im international bekannten Wintersportort Ischgl, **direkt an der Piste** und nur wenige Schritte von der Silvretta Seilbahn entfernt, liegt das 4-Sterne-Superior Hotel Post Ischgl. In Summe lockt ein **Skigebiet mit 238 Kilometern** präparierter Piste.

FREIZEIT- UND BEAUTYBEREICH

Unsere Gäste erwartet im **Postillion Spa auf über 1.500 m²** exquisite Entspannung. Dabei sorgen die **Saunalandschaft, der Fitness-Raum sowie das In- & Outdoor-Erlebnishallenbad mit Wildwasserkanal und Schwalldusche** für wohltuende Erholung. Beautybehandlungen mit hochwertigen Pflegeprodukten und fachgerechte Massagen vitalisieren Körper und Seele gleichermaßen.

HOCHBURG DER GENÜSSE

Dass auch die Gaumenfreuden nicht zu kurz kommen, dafür sorgen die erstklassige Küche und die edelsten Weine von den renommiertesten Weingütern weltweit. Im Hotelrestaurant des ****Superior Hotel Post Ischgl erwarten Sie **Schlemmer-Frühstückbuffets, herzhafte Nachmittagsimbisse, reichhaltige Salat- und Käsebuffets und mehrgängige Menüs am Abend**. Der Tag klingt dann gemütlich an der **Hotelbar „Bar 67“** aus.



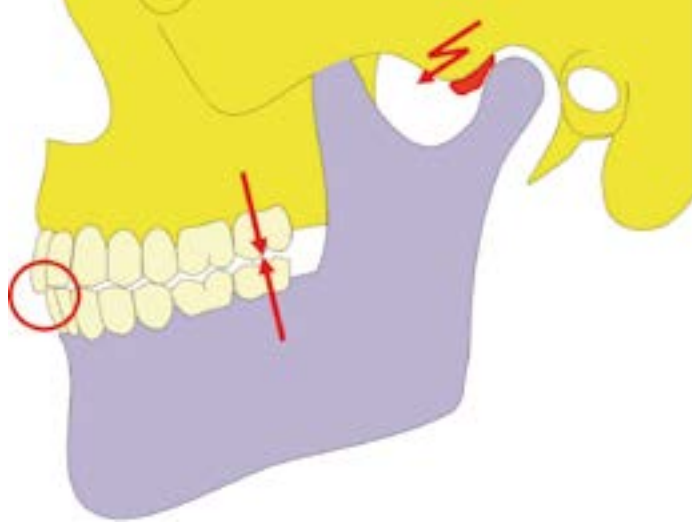

Die Logik des Zentrik-Registrates

Theoretischer 6-Tages-Kurs mit praktischen Übungen

WORKSHOP
> 5225 <

4.2.23
Sa (20h) - Fr (13h)
10.2.23

Österreich
Ischgl
Hotel Post

€ 1.285
Sonderpreis
€ 1.160*

- Was genau verbirgt sich hinter dem Begriff „Zentrik“?
- Besser Bissnahme oder Bissgabe?
- Welcher Patient braucht „Zentrik“?
- Wann müssen wir mit einem Zentrik-Registat arbeiten?
- Physiologische Einflussgrößen auf die Lagebeziehung von Unter- zu Oberkiefer
- Achse oder nicht Achse? Die Heimtücke der Geometrie
- Geeignete Materialien
- Vorbereitung des Patienten
- Subtile Vorgehensweise zur feinfühligten Kontrolle der mandibulären Position
- Das Zentrik-Registat im digitalen Workflow

Direkte Anmeldung und weitere Informationen unter
WWW.IFG-ISCHGL.DE UND WWW.IFG-FUNKTION.DE

*Frühbucher-Sonderpreis bei Buchung bis zum 30.09.2022 **€ 1.160**

***Sonderpreis für Assistentinnen, Assistenten, angestellte ZÄ und angestellte ZA € 798**



Dr.
Ralf Schlichting



„Endodontie 2023 – alles aus der Praxis für die Praxis“

Theoretischer 6-Tages-Kurs mit praktischen Übungen

- Mikrobiologie
- Diagnostik
- Anatomie für den täglichen Gebrauch...
- Instrumentelle Ausstattung für erfolgreiche Endodontie
- Die Zugangskavität der Schlüssel zum Erfolg
- Hand- oder/und rotierende Aufbereitung. Wann, wie und mit was?
- Spüllösungen und deren Aktivierung. Überblick und Empfehlungen
- Obturationstechniken. Kalt, warm oder womöglich ganz anders?
- Postendodontische Versorgungen
- Revisionen. Macht das denn Sinn?

WORKSHOP
> 5223 <

4.2.23
Sa (20h) - Fr (13h)
10.2.23

Österreich
Ischgl
Hotel Post

€ 1.285
Sonderpreis
€ 1.160*

Direkte Anmeldung und weitere Informationen unter

WWW.IFG-ISCHGL.DE

*Frühbucher-Sonderpreis bei Buchung bis zum 30.09.2022 € 1.160

***Sonderpreis für Assistentinnen, Assistenten, angestellte ZÄ und angestellte ZA € 798**



Hans-Uwe L. Köhler



Köhler 4.0

Strategische Praxisführung

VORTRAG
> 5224 <

4.2.23
Sa (20h) - Fr (13h)
10.2.23

Österreich
Ischgl
Hotel Post

€ 1.285
Sonderpreis
€ 1.160*

- Konsequent: Positionieren!
- Intensiv: Führen!
- Traumhaft: Kommunizieren!
- Faszinierend: Verkaufen!
- Professionell: Motivieren!
- Menschenkenntnis leichtgemacht

Direkte Anmeldung und weitere Informationen unter
WWW.IFG-ISCHGL.DE UND WWW.IFG-KOEHLER.DE

*Frühbucher-Sonderpreis bei Buchung bis zum 30.09.2022 **€ 1.160**

***Sonderpreis für Assistentinnen, Assistenten, angestellte ZÄ und angestellte ZA € 798**



Dr.
Kai Fischer



PD Dr. Dr.
Frank Rudolf Kloss

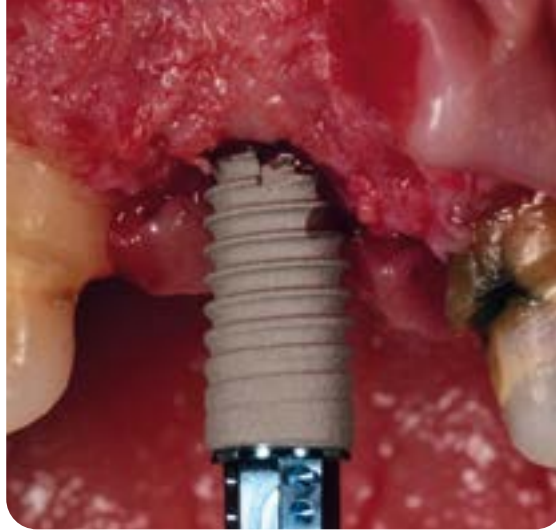

PRÄSENZ

Die Implantologie Einsteiger-Woche

Von der Theorie bis zum fertig gesetzten Implantat

- Vorbereitung (Hygiene, Instrumente, Patientenvorbereitung)
- Diagnostik (Röntgen, DVT, Bohrschablone, Navigation)
- Implantation (Schweinekiefer, Implantat-OP, kurze Implantateinführung – System: Bone Level versus Bone Level Tapered, Tissue Level versus Bone Level etc.)
- Weichgewebsmanagement (Emdogain, mucoderm, Verschiebelappen)
- Knochenaugmentation (Einfache Augmentationen, Allograft versus Xenograft, Membrantechniken)
- Prothetische Aspekte und Nachsorge (verschraubt, Abutments, digitaler Workflow, Nachsorge)

WORKSHOP
> 5226 <

4.2.23
Sa (20h) - Fr (13h)
10.2.23

Österreich
Ischgl
Hotel Post

Direkte Anmeldung und weitere Informationen unter
WWW.IFG-ISCHGL.DE UND WWW.IFG-IMPLANTOLOGIE.DE

*Frühbucher-Sonderpreis bei Buchung bis zum 30.09.2022 € 1.160

***Sonderpreis für Assistentinnen, Assistenten, angestellte ZÄ und angestellte ZA € 798**

€ 1.285
Sonderpreis
€ 1.160*



HuFriedyGroup
The Best In Practice

straumann



Prof. Dr. Nicole Arweiler



PD Dr. Christian Graetz



Prof. Dr. Dr. Knut A. Grötz



Dr. Dr. Jonas Lorenz



Prof. Dr. Gregor Petersilka



PD Dr. Philipp Sahrman



Prof. Dr. Jamal M. Stein



Prof. Dr. Stefan Wolfart



Prof. Dr. Dirk Ziebolz

ParoUP

Moderne Parodontologie und Implantologie heute (Teil 2)

Tagungsleiter: Prof. Dr. Thomas Attin

FREITAG 24. MÄRZ 2023 | VORTRÄGE von 11:00 – 19:15 Uhr

PAR UND ALLGEMEINMEDIZIN Prof. Dr. Dirk Ziebolz
Ätiologie und Therapie entzündlicher Parodontopathien unter Berücksichtigung allgemeinmedizinischer Befunde und Risiken.

NEUE PAR-NOMENKLATUR Prof. Dr. Nicole Arweiler
Umsetzung in Therapie und Praxis

INITIALTHERAPIE Prof. Dr. Gregor Petersilka
Moderne Strategien der erfolgreichen Initialtherapie.

CHIRURGISCHE PARODONTALTHERAPIE Prof. Dr. Jamal M. Stein
Minimal-invasive chirurgische Eingriffe in der Therapie entzündlicher Parodontalerkrankungen.

UNTERSTÜTZENDE NACHSORGE (UPT) PD Dr. Christian Graetz
Wie werden Zähne beim parodontal erkrankten Patienten langfristig erhalten?

AUGMENTATIONS-VERFAHREN Dr. Dr. Jonas Lorenz
Praxiserprobte Augmentations-Verfahren zur optimalen Gestaltung des Implantatbettes.

ab 19:15 Uhr EAT & MEET

SAMSTAG 25. MÄRZ 2023 | VORTRÄGE von 09:00 – 17:00 Uhr

ALLGEMEINMEDIZIN UND IMPLANTATE Prof. Dr. Dr. Knut A. Grötz
Implantate bei Patienten mit allgemeinmedizinischen Problemen: Gibt es Einschränkungen?

PERI-IMPLANTITIS PD Dr. Philipp Sahrman
Was ist die richtige Therapie?

SYNOPTISCHE FÄLLE Prof. Dr. Stefan Wolfart
Praxiskonzept von A-Z

Direkte Anmeldung und weitere Informationen sowie Preisvorteil bei Teambuchung unter

WWW.IFG-KONGRESS.DE

KONGRESS
> 5220 <

24.3.23
Fr (11h) - Sa (17h)
25.3.23

Hamburg
Empire Riverside
Hotel

€ 698
für Assistenten/innen
sowie Mitarbeiter/innen
€ 379

FRÜH
BUCHERPREIS
von € **444,-**
für Buchungen
bis 31.1.23





Tune & Rise: Wertvolles besser machen.

Das Event für einzigartige Teams.

VORTRAG
> 5248 <

8.6.23
Do (16h) - So (15h)
11.6.23

Mallorca
Son Caliu
Palma Nova

€ 1.160
(ab 3 TN: € 798 p.P.)

- Gewinn einfach maximieren
- Zeitsparer leicht aktivieren
- Kommunikation tunen
- Produktivität schnell erhöhen
- Marketing effizienter machen
- glücklicher werden
- Team nachhaltig harmonisieren
- Organisation optimieren
- Erfahrungen annehmen
- aus Fehlern lernen

Direkte Anmeldung und weitere Informationen sowie Preisvorteil bei Teambuchung unter
WWW.IFG-MALLORCA.DE UND WWW.IFG-MÜLLER.DE





BLUE SAFETY

Die Wasserexperten

#HYGIENEOFFENSIVE

„Prophylaxe ist auch beim Praxiswasser der beste Weg!“

Wir helfen schnell, verbindlich und nachhaltig mit unserem evidenzbasierten Konzept bei akuten mikrobiellen Problemen und minimieren dadurch teure Ausfallzeiten. Aber immer die günstigste Lösung: Prävention. Natürlich unter Berücksichtigung Ihrer individuellen Anforderungen, dafür bin ich vor Ort!“

Dieter Seemann

Leiter Verkauf und Mitglied der Geschäftsführung bei BLUE SAFETY



**BIOFILME UND
BAKTERIEN
STOPPEN**

Jetzt Termin
anfordern



Für **SAFEWATER 4.2**
entscheiden und
vom **BLUE SAFETY**
Full Service profitieren.

I ❤️ 💧

Vereinbaren Sie Ihren **persönlichen
Beratungstermin für die Praxis:**

Fon **00800 88 55 22 88**

WhatsApp **0171 991 00 18**

www.bluesafety.com/Termin

Meine Idee
von Gesundheit:
Regelmäßig
den Puls der
Zeit messen.

Alle BFS Events finden Sie hier:
meinebfs.de/veranstaltungen

